

# **LAS ÁREAS PROTEGIDAS EN EXTREMADURA**



**José Antonio Mateos Martín**

**Dirección General de Medio Ambiente  
Junta de Extremadura**

**JUNTA DE EXTREMADURA**

# LAS ÁREAS PROTEGIDAS EN EXTREMADURA

LOS ESPACIOS PROTEGIDOS, LA RED NATURA 2000 Y OTRAS FIGURAS DE PROTECCIÓN

DIFERENCIAS EN LA GESTIÓN DE LAS ÁREAS PROTEGIDAS

INSTRUMENTOS LEGALES PARA LA CONSERVACIÓN DE BIODIVERSIDAD

IMPORTANCIA DE LA RED NATURA 2000

**LUGAR DE IMPORTANCIA COMUNITARIA**

**ÁREAS PROTEGIDAS**

**LUGAR DE INTERÉS CIENTÍFICO**

**PARQUE NATURAL**

**ZEPA LIC**

**RED NATURA 2000**

**ZONA DE INTERÉS REGIONAL (ZIR)**

**ZONA DE ESPECIAL CONSERVACIÓN (ZEC)**

# LAS ÁREAS PROTEGIDAS EN EXTREMADURA

**SE DEFINEN CON LA MODIFICACIÓN DE LA LEY  
8/98, DE 26 DE JUNIO, DE CONSERVACIÓN DE LA  
NATURALEZA Y LOS ESPACIOS NATURALES DE  
EXTREMADURA**



# LAS ÁREAS PROTEGIDAS EN EXTREMADURA

## LEY 9/2006, DE 21 DE DICIEMBRE, POR LA QUE SE MODIFICA LA LEY 8/98, DE 26 DE JUNIO, DE CONSERVACIÓN DE LA NATURALEZA Y DE ESPACIOS NATURALES DE EXTREMADURA.

21708

30 Diciembre 2006

D.O.E.—Número 153

*LEY 9/2006, de 23 de diciembre, por la que se modifica la Ley 8/1998, de 26 de junio, de conservación de la naturaleza y de espacios naturales de Extremadura.*

#### EL PRESIDENTE DE LA JUNTA DE EXTREMADURA

Sea notorio a todos los ciudadanos que la Asamblea de Extremadura ha aprobado y yo, en nombre del Rey, de conformidad con lo establecido en el artículo 49.1 del Estatuto de Autonomía, vengo a promulgar la siguiente Ley.

#### EXPOSICIÓN DE MOTIVOS

Si bien las leyes nacen con vocación de perdurabilidad, es indudable que en ciertas ocasiones deben ser adaptadas, a veces para adecuarlas a la nueva situación social o contexto en que tengan que ser aplicadas, a veces para ajustarse a cambios normativos operados en el ordenamiento jurídico, o a veces hasta como pura manifestación de la potestad legislativa, no vinculada para el futuro por producciones pasadas.

La Ley 8/1998, de 26 de junio, de Conservación de la Naturaleza y Espacios Naturales de Extremadura no ha sido ajena a tal

Se hace necesario, por lo tanto, y tal como han puesto de manifiesto recientes quejas de la Comisión Europea, trasponer estas figuras al marco normativo estatal y autonómico que, en el caso de la Comunidad Autónoma de Extremadura, llegan a alcanzar una superficie significativa de la región.

En definitiva, esta modificación de la Ley de Conservación de la Naturaleza y Espacios Naturales de Extremadura viene a cubrir los actuales vacíos legales en materia de conservación de los espacios naturales que existen en la Comunidad Autónoma de Extremadura y permite, al mismo tiempo, cumplir con las exigencias comunitarias de protección de la red "Natura 2000".

Aprovechando la modificación para la correcta transposición de la Directiva, se modifican otros artículos y figuras para adecuar lo mejor posible la Ley a la nueva situación social.

La modificación más profunda se produce en el Título III, donde clasifica las Áreas Protegidas de Extremadura en Espacios Naturales Protegidos y en Zonas de la Red Natura 2000, regulándose los procedimientos a seguir para su declaración.

La Ley incluye dos disposiciones adicionales, dos disposiciones transitorias, una disposición derogatoria y tres disposiciones fina-

# LAS ÁREAS PROTEGIDAS EN EXTREMADURA

**ÁREAS PROTEGIDAS**

**ESPACIOS NATURALES  
PROTEGIDOS**

**RED NATURA 2000**

**OTRAS FIGURAS**

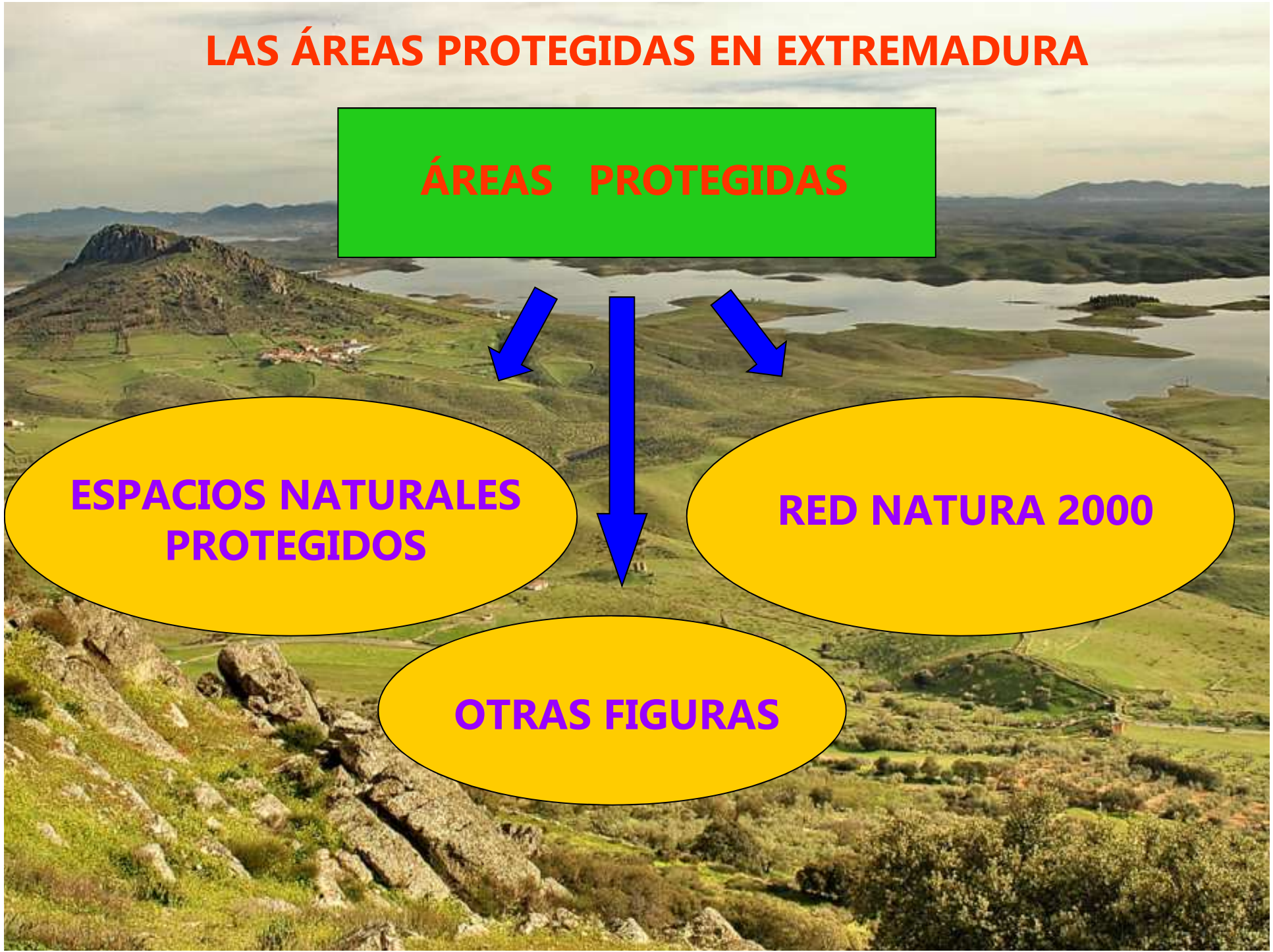

# RED DE ESPACIOS NATURALES PROTEGIDOS DE EXTREMADURA

**7,1% DE LA REGIÓN**

**298.700 ha 83 ESPACIOS**

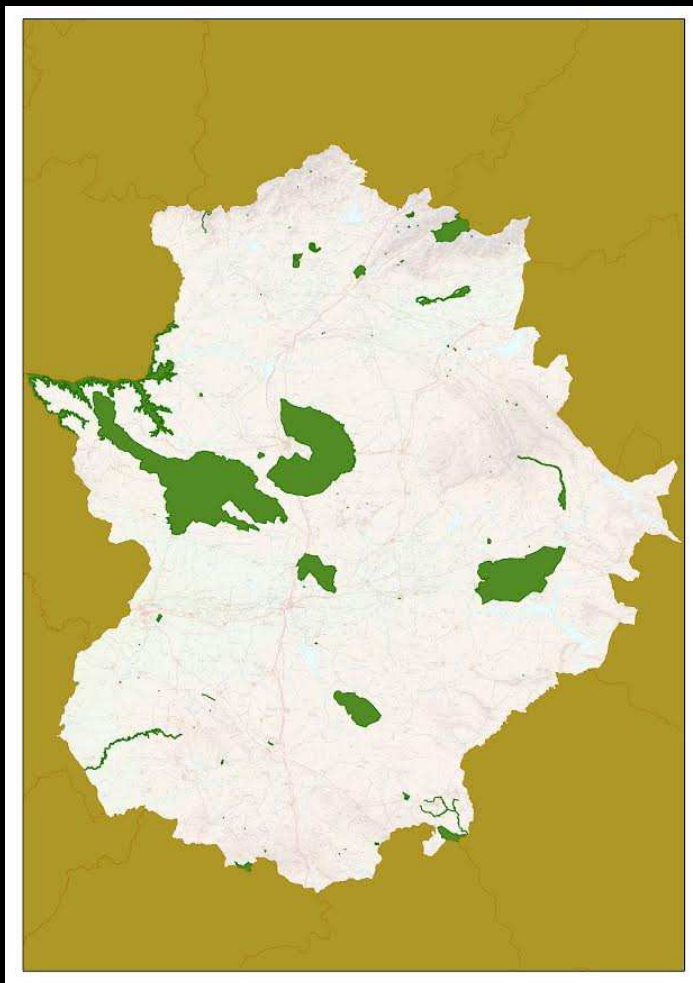

**2 PARQUES NATURALES**

**1 RESERVA NATURAL**

**4 MONUMENTOS NATURALES**

**2 PAISAJES PROTEGIDOS**

**4 ZONAS DE INTERÉS REGIONAL**

**47 ÁRBOLES SINGULARES**

**9 LUGARES DE INTERÉS CIENTÍFICO**

**11 PARQUES PERIURBANOS DE C Y O**

**4 CORREDORES ECOLÓGICOS Y BIODIVERSIDAD**

**1 CORREDOR ECOCULTURAL**

# RED DE ESPACIOS NATURALES PROTEGIDOS DE EXTREMADURA

**7,1% DE LA REGIÓN**

**298.700 ha 83 ESPACIOS**

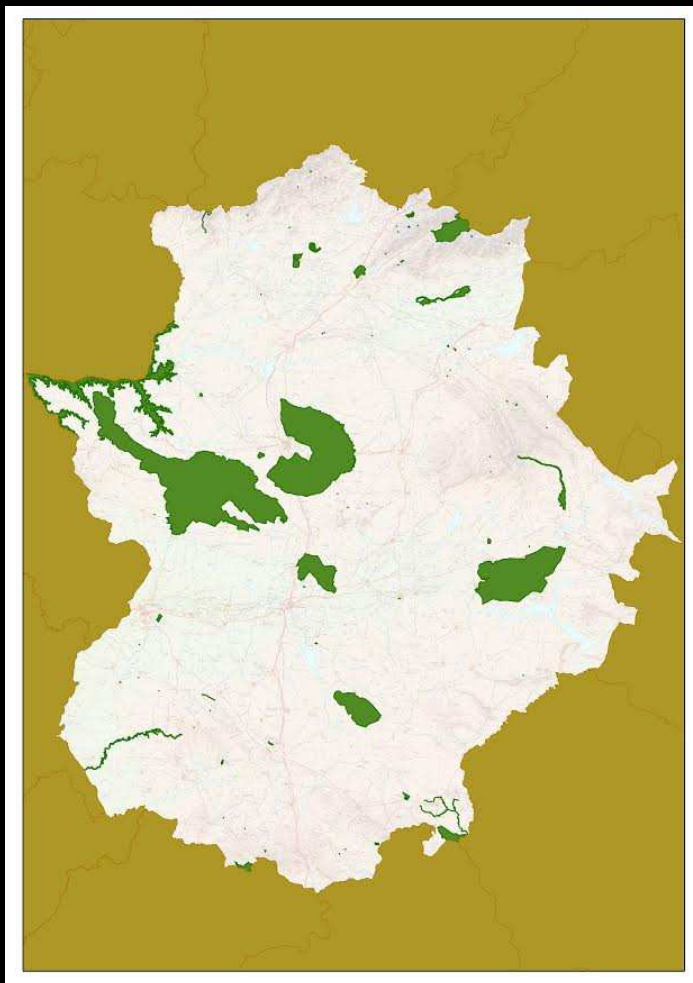

**47 ÁRBOLES SINGULARES**

**11 PARQUES PERIURBANOS DE C Y O**

**9 LUGARES DE INTERÉS CIENTÍFICO**

**4 MONUMENTOS NATURALES**

**4 ZONAS DE INTERÉS REGIONAL**

**4 CORREDORES ECOLÓGICOS Y BIODIVERSIDAD**

**2 PAISAJES PROTEGIDOS**

**2 PARQUES NATURALES**

**1 RESERVA NATURAL**

**1 CORREDOR ECOCULTURAL**



# LAS ÁREAS PROTEGIDAS EN EXTREMADURA

**ÁREAS PROTEGIDAS**

**ESPACIOS NATURALES  
PROTEGIDOS**

**RED NATURA 2000**

**OTRAS FIGURAS**

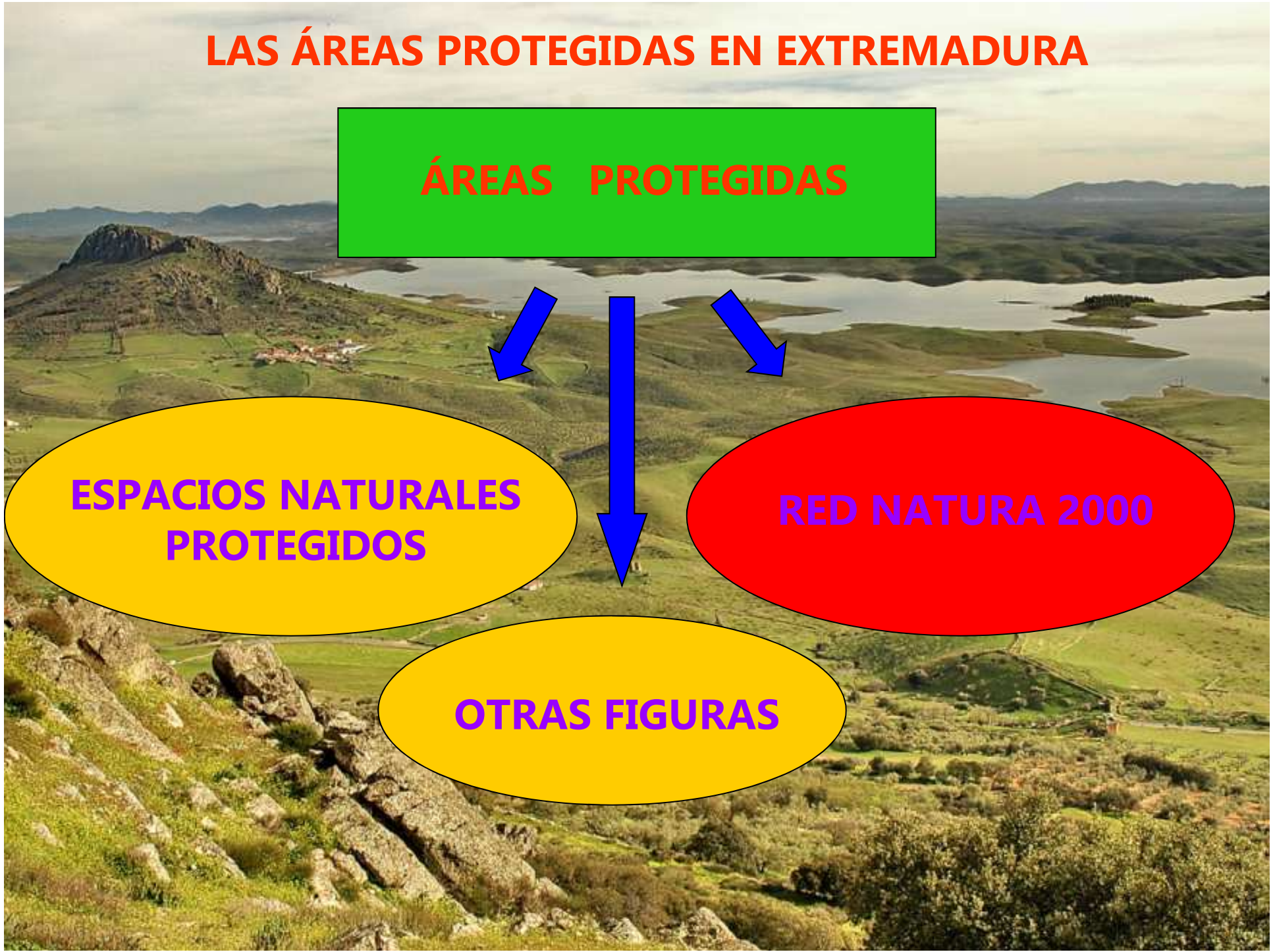



# RED NATURA 2000

**DIRECTIVA DE AVES**  
**(79/409/CEE)**  
**(2009/147/CE)**



**ZEPA**  
**(Zona de Especial**  
**Protección para las Aves)**

**DIRECTIVA DE HÁBITATS**  
**(92/43/CEE)**



**LIC**  
**(Lugar de Importancia**  
**Comunitaria)**



**ZEC**  
**(Zona de Especial**  
**Conservación)**



# RED NATURA 2000 EN EXTREMADURA

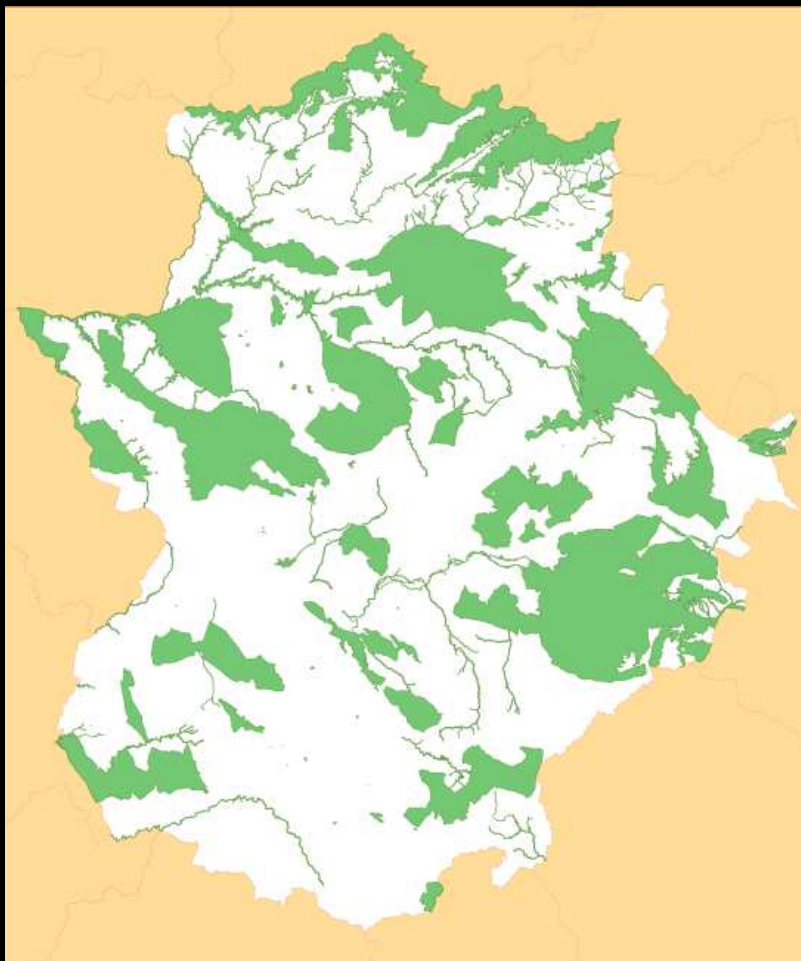

**30,3% DE LA REGIÓN**

**1.264.288 ha**

**151 LUGARES**

**71 ZONAS DE ESPECIAL  
PROTECCIÓN PARA LAS AVES  
(ZEPA)**

**89 ZONAS DE ESPECIAL  
CONSERVACIÓN (ZEC)**



# RED NATURA 2000 EN EXTREMADURA

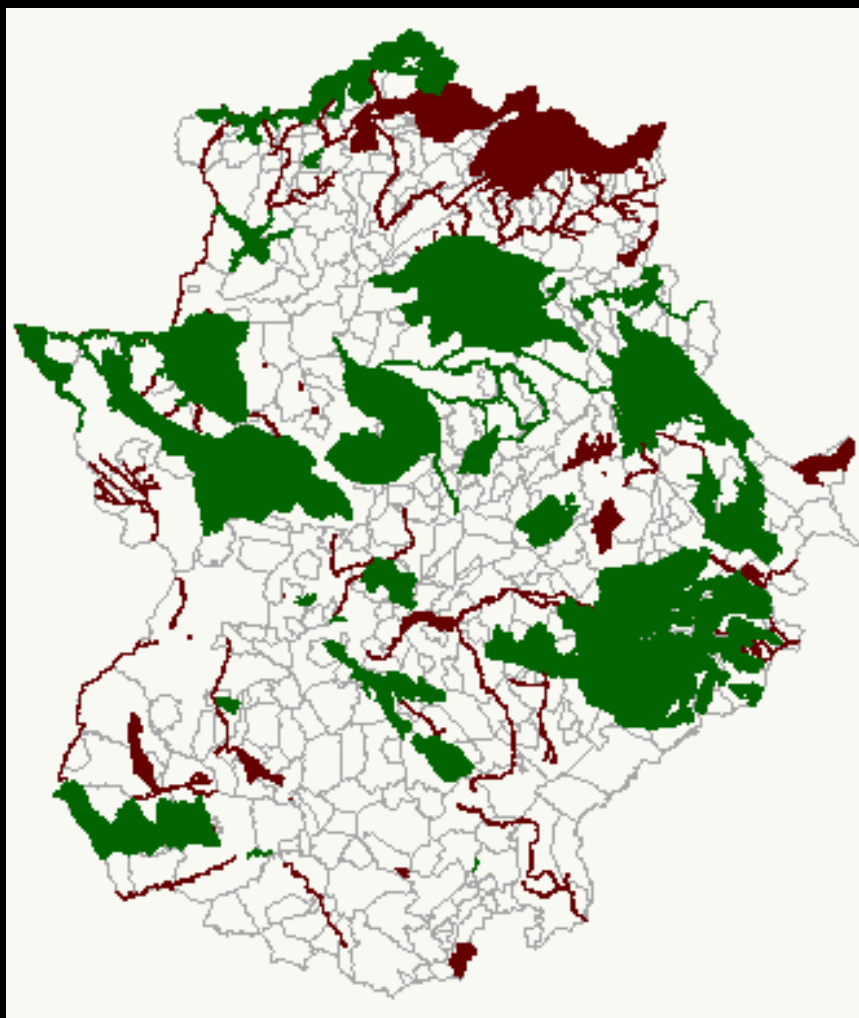

**30,3% DE LA REGIÓN**

**1.264.288 ha**

**151 LUGARES**

**71 ZONAS DE ESPECIAL  
PROTECCIÓN PARA LAS AVES  
(ZEPA)**

**89 ZONAS DE ESPECIAL  
CONSERVACIÓN (ZEC)**



# LAS ÁREAS PROTEGIDAS EN EXTREMADURA

**ÁREAS PROTEGIDAS**

**ESPACIOS NATURALES  
PROTEGIDOS**

**RED NATURA 2000**

**OTRAS FIGURAS**

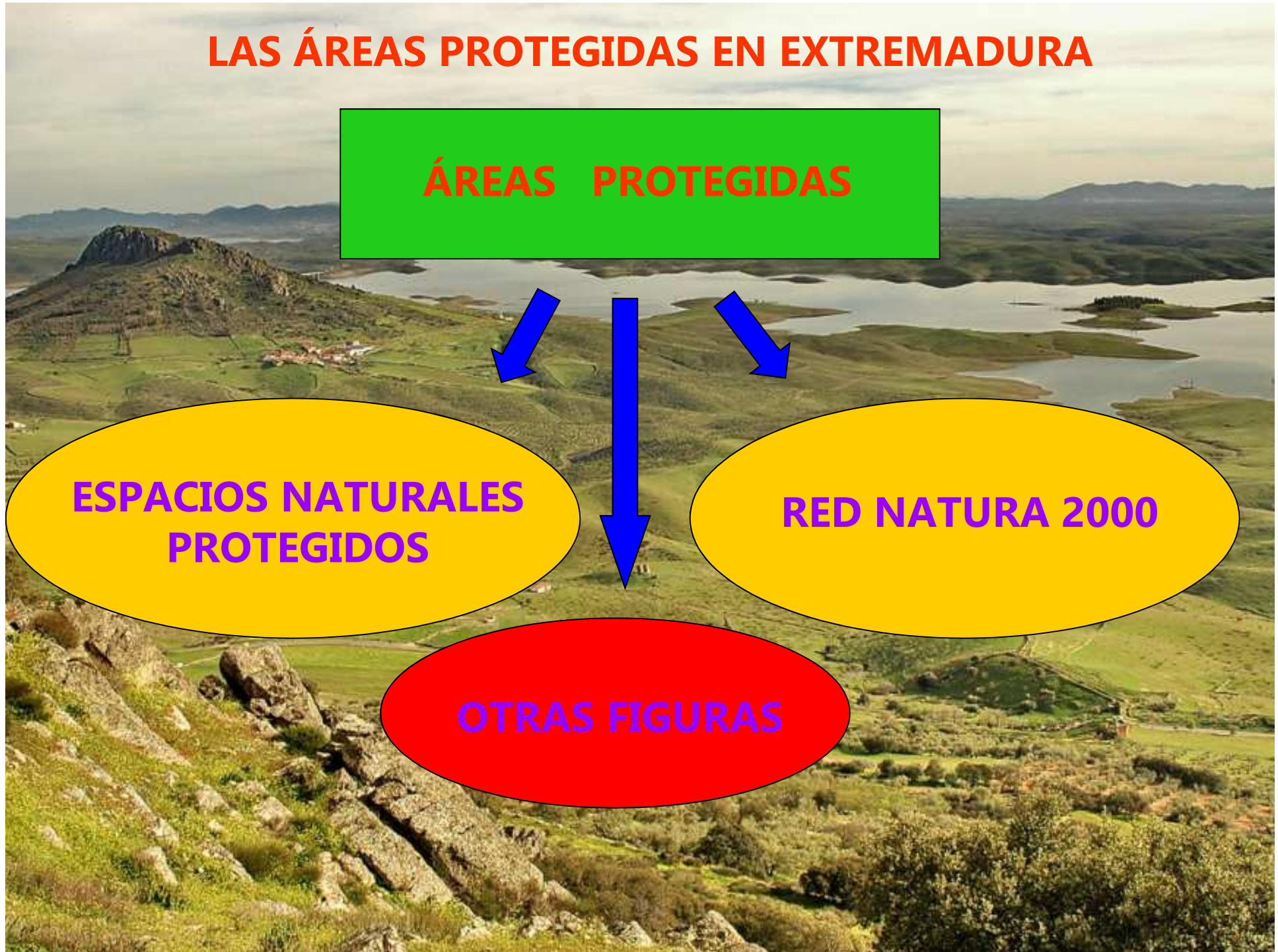

# PARQUES NACIONALES

## PARQUE NACIONAL DE MONFRAGÜE

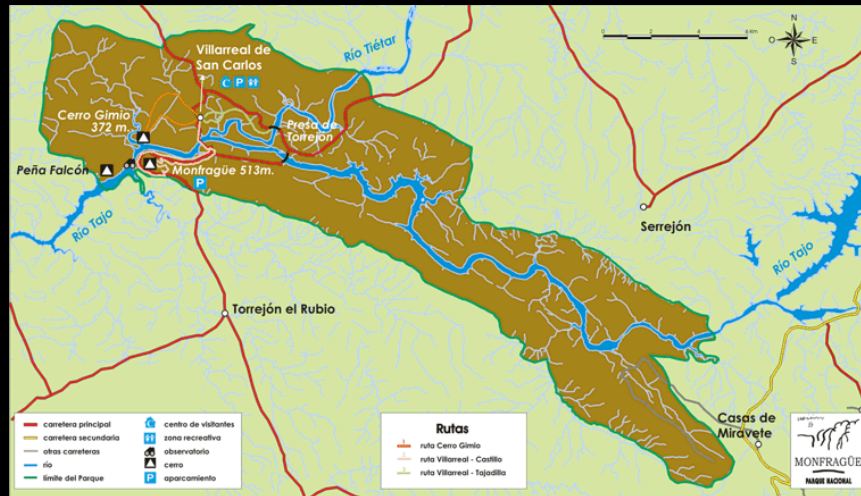

# RESERVAS DE LA BIOSFERA

## RESERVA DE LA BIOSFERA DE MONFRAGÜE

## RESERVA DE LA BIOSFERA TAJO INTERNACIONAL



# HUMEDALES DE IMPORTANCIA INTERNACIONAL DEL CONVENIO DE RAMSAR

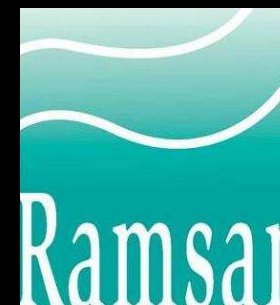

**RAMSAR "EMBALSE DE ORELLANA"**

**RAMSAR "COMPLEJO LAGUNAR DE LA ALBUERA"**





# ÁREAS PRIVADAS DE INTERÉS ECOLÓGICO



# ÁREAS PRIVADAS DE INTERÉS ECOLÓGICO



**Finca "Valdepajares del Tajo", Peraleda de la Mata (Cáceres)**



CARRITO: 000€

INICIO VIVENCIA DEHESA CURSOS Y FORMACIÓN ACTIVIDADES NOTICIAS ALQUILAMIENTO GALERÍA TIENDA

## ECOTURISMO Y BIRDWATCHING



Disfruta del silencio, escucha e interpreta los sonidos de la naturaleza.  
Olvídate del tiempo y disfruta de cada momento.

**Ecoturismo y birdwatching Vivencia Dehesa** - Disfruta de esta Vivencia en nuestra dehesa. Realizamos rutas para profesionales, estudiantes, asociaciones, colegios y amantes de la naturaleza en general. Una experiencia para avistar, escuchar o fotografiar aves y fauna en sus distintos hábitats.

Una experiencia en un entorno privilegiado donde se entremezclan diferentes ambientes. Una dehesa cuidada y regenerada desde hace años, humedales en los que la vida se concentra, permitiéndonos contemplar el espectáculo de la vida silvestre y el monte cerrado, un espeso y perfumado sotobosque de cantuecos y jaras, que constituye el refugio de especies puramente forestales como la garrucha y el azor. Este espacio da cobijo a una extraordinaria variedad de fauna silvestre, refugio de venados, corzos y jabalíes. Animales que son muy fáciles de ver: rapaces (milano real y negro, busardo ratonero, aguiluchos laguneros, águila culebrera, mochuelo); aves en las lagunas (ánades, garza real e imperial, garcetas, cigüeña, martin pescador, martinete); aves forestales (loropendola, alcaudón, verdeccillo, abejaruco); mamíferos (nutria, ciervo, corzo, jabalí), reptiles como lagarto ocellado y anfibios como culebra y ranita meridional.

Las rutas se adaptan a cada grupo y la dificultad es variable. Los grupos estarán formados por un número reducido de personas, para asegurar el éxito de la visita. Las rutas son guiadas, con asesoramiento experto y cuidadoso en la atención al visitante.



Abejaruco



Cigüeña



Garza

### Fotografía de Naturaleza

Tu pasión es la fotografía de naturaleza, Vivencia Dehesa es el mejor lugar en el que captar imágenes únicas. Las rutas especiales de fotografía se realizan con grupos muy reducidos donde un guía acompaña al grupo y permanecen durante horas escondidos para poder captar las mejores imágenes de aves, de paisajes o de mamíferos.



# OTRAS FIGURAS DE PROTECCIÓN



# RED DE ÁREAS PROTEGIDAS DE EXTREMADURA



**RED DE ESPACIOS PROTEGIDOS**

**RED NATURA 2000**

**OTRAS FIGURAS**

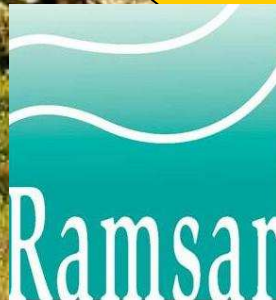



**30,7% DE LA REGIÓN**  
**1.280.026 ha (238 lugares)**

## SOLAPAMIENTO DE FIGURAS DE PROTECCIÓN

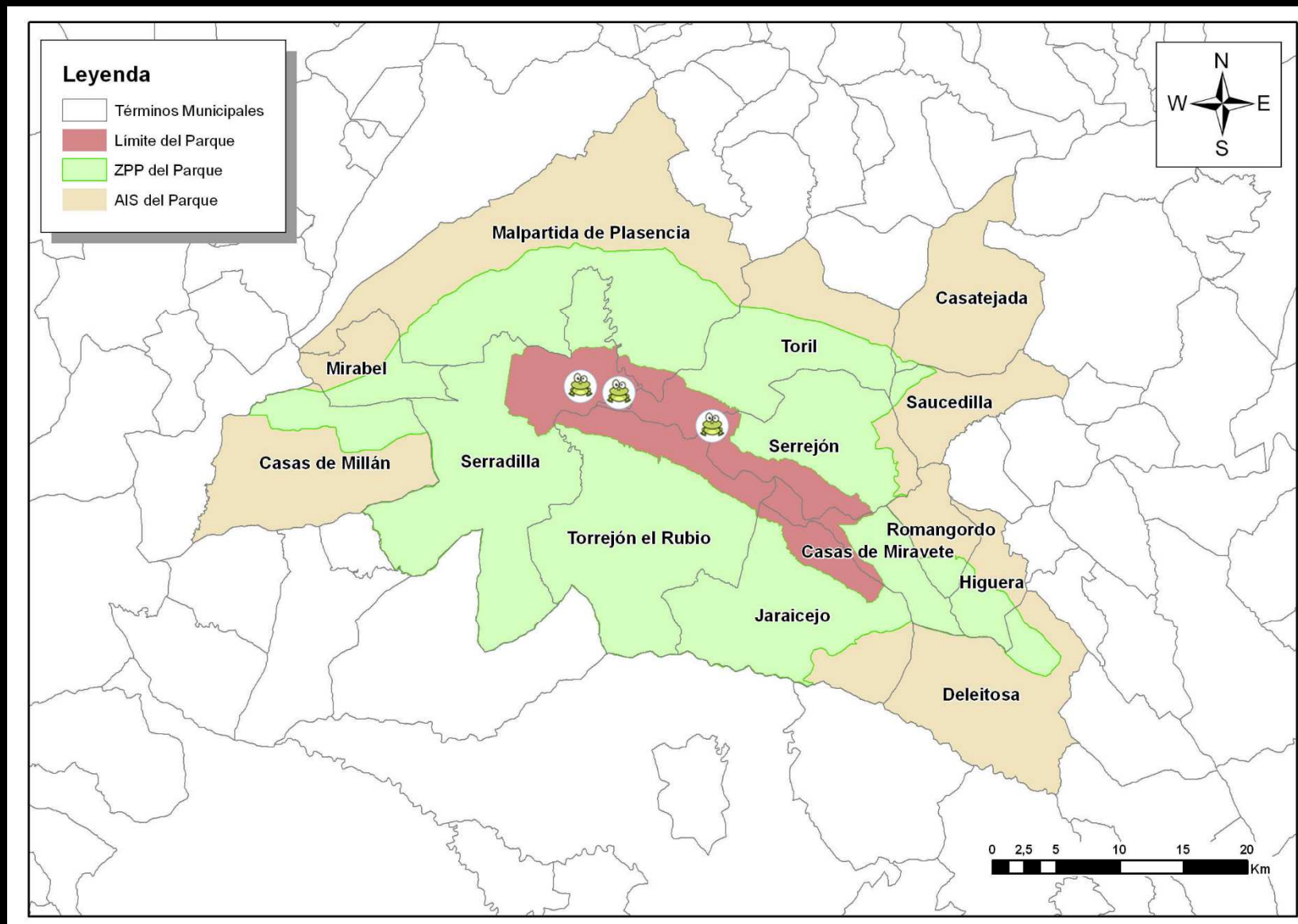

## SOLAPAMIENTO DE FIGURAS DE PROTECCIÓN

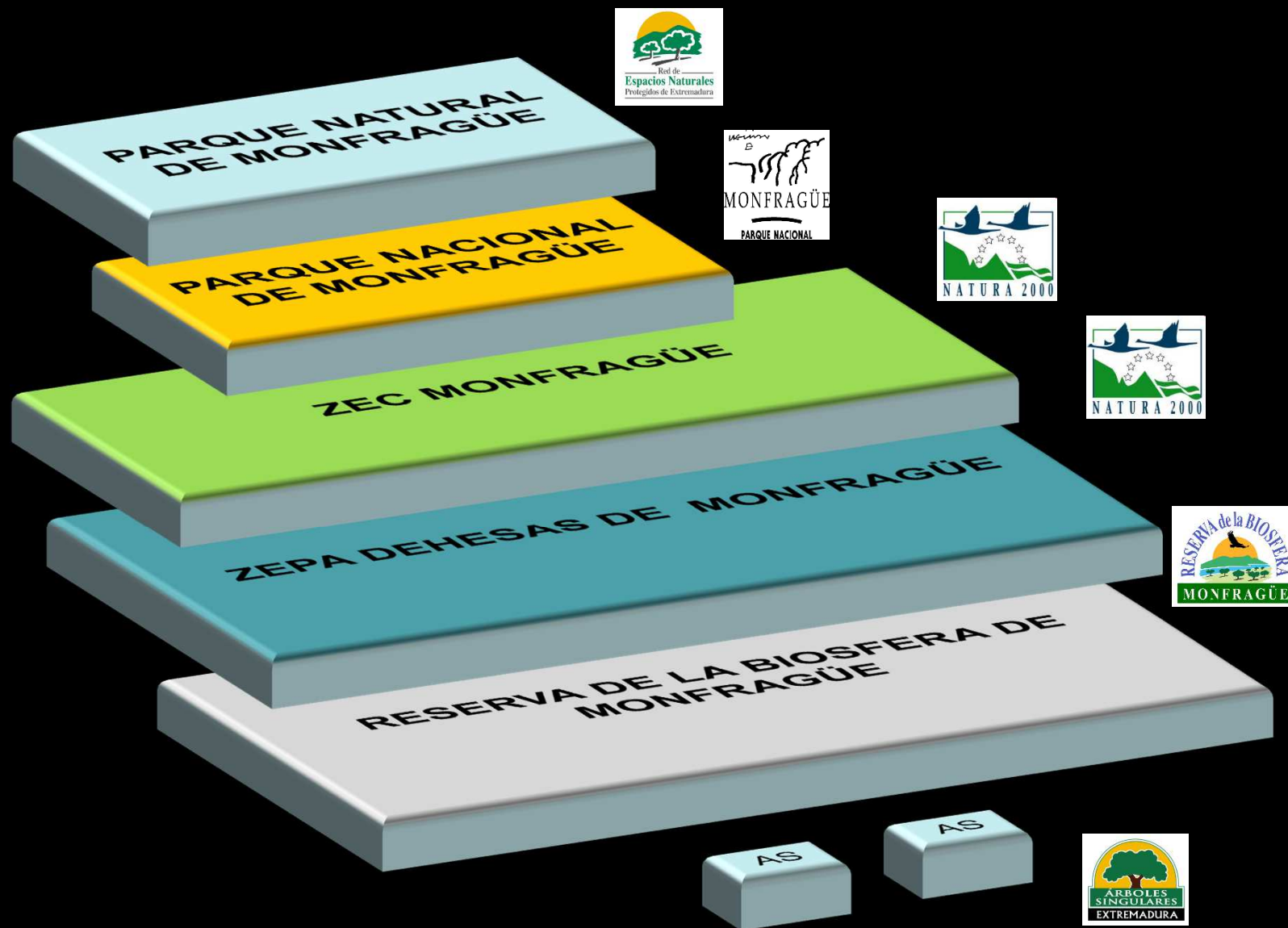





Red de  
**Espacios Naturales**  
Protegidos de Extremadura

# ESPACIOS NATURALES PROTEGIDOS

An aerial photograph of a mountain valley. The terrain is rugged and rocky, with patches of green grass and low-lying vegetation. A winding river flows through the center of the valley, creating several meanders. The overall scene is a natural, high-altitude landscape.

**APLICACIÓN DE LA LEY 8/1998, DE 26  
DE JUNIO, DE CONSERVACIÓN DE LA  
NATURALEZA Y DE ESPACIOS  
NATURALES DE EXTREMADURA**



# **LEY 8/1998, DE 26 DE JUNIO, DE CONSERVACIÓN DE LA NATURALEZA Y DE ESPACIOS NATURALES DE EXTREMADURA**

## **DEFINICIÓN DE ESPACIO NATURAL PROTEGIDO**

**“ZONAS DEL TERRITORIO DE LA COMUNIDAD AUTÓNOMA QUE SEAN DECLARADOS POR LEY, POR SU REPRESENTATIVIDAD, SINGULARIDAD, RAREZA, FRAGILIDAD O INTERÉS DE SUS ELEMENTOS O SISTEMAS NATURALES”**

## **CLASIFICACIÓN DE LOS ESPACIOS NATURALES PROTEGIDOS LEY 8/98:**

- 1. PARQUES NATURALES**
- 2. RESERVAS NATURALES**
- 3. MONUMENTOS NATURALES**
- 4. PAISAJES PROTEGIDOS**
- 5. ZONAS DE INTERÉS REGIONAL**
- 6. CORREDORES ECOLÓGICOS Y DE BIODIVERSIDAD**
- 7. PARQUES PERIURBANOS DE CONSERVACIÓN Y OCIO**
- 8. LUGARES DE INTERÉS CIENTÍFICO**
- 9. ÁRBOLES SINGULARES**
- 10. CORREDORES ECOCULTURALES**

## CLASIFICACIÓN DE LOS ESPACIOS NATURALES PROTEGIDOS LEY 8/98:

- 1. PARQUES NATURALES 2**
- 2. RESERVAS NATURALES 1**
- 3. MONUMENTOS NATURALES 4**
- 4. PAISAJES PROTEGIDOS 4**
- 5. ZONAS DE INTERÉS REGIONAL 4**
- 6. CORREDORES ECOLÓGICOS Y DE BIODIVERSIDAD 4**
- 7. PARQUES PERIURBANOS DE CONSERVACIÓN Y OCIO 11**
- 8. LUGARES DE INTERÉS CIENTÍFICO 9**
- 9. ÁRBOLES SINGULARES 47**
- 10. CORREDORES ECOCULTURALES 1**

PARQUE NATURAL	CORNALVO	11.364,33
PARQUE NATURAL	TAJO INTERNACIONAL	25.088
RERSERVA NATURAL	GARGANTA DE LOS INFIERNOS	7.266,27
MONUMENTO NATURAL	CUEVA DE CASTAÑAR	9
MONUMENTO NATURAL	CUEVAS DE FUENTES DE LEÓN	1.020,28
MONUMENTO NATURAL	LOS BARRUECOS	344,7
MONUMENTO NATURAL	MINA LA JAYONA	88,08
PAISAJE PROTEGIDO	MONTE VALCORCHERO	1.184,56
PAISAJE PROTEGIDO	CASTAÑAR GALLEGO DE HERVÁS	263,92
LUGAR INTERÉS CIENTÍFICO	(9 VARIOS)	120,2
CORREDOR ECOLÓGICO Y BIO	PINARES DEL TIÉTAR	2.396,40
CORREDOR ECOLÓGICO Y BIO	RÍO ALCARRACHE	1.491,76
CORREDOR ECOLÓGICO Y BIO	RÍO BEMBÉZAR	161,48
CORREDOR ECOLÓGICO Y BIO	RÍO GUADALUPEJO	2.075,55
PARQUE PERIURBANO CYO	(11 VARIOS)	4.278
ZONA DE INTERÉS REGIONAL	EMBALSE DE ORELLANA Y SIERRA DE PELA	42.609,71
ZONA DE INTERÉS REGIONAL	LLANOS DE CÁCERES Y SIERRA DE FUENTES	70.021,74
ZONA DE INTERÉS REGIONAL	SIERRA DE SAN PEDRO	115.032,07
ZONA DE INTERÉS REGIONAL	SIERRA GRANDE DE HORNACHOS	12.190,50
ÁRBOLES SINGULARES	47 (VARIOS)	224,0

# 1. PARQUES NATURALES

“AREAS NATURALES POCO TRANSFORMADAS POR LA EXPLOTACIÓN U OCUPACIÓN HUMANA QUE, EN RAZÓN A LA BELLEZA DE SUS PAISAJES, LA REPRESENTATIVIDAD DE SUS ECOSISTEMAS O DE SUS CICLOS Y PROCESOS ECOLÓGICOS, LA SINGULARIDAD DE SU FLORA Y VEGETACIÓN, DE SU FAUNA O SUS FORMACIONES GEOMORFOLÓGICAS, POSEEN UNOS VALORES ECOLÓGICOS, ESTÉTICOS, EDUCATIVOS Y CIENTÍFICOS CUYA CONSERVACIÓN MERECE UNA ATENCIÓN PREFERENTE”

## LIMITACIONES ESPECIALES:

- SE PODRÁN LIMITAR O PROHIBIR LOS APROVECHAMIENTOS INCOMPATIBLES CON LAS FINALIDADES DE CONSERVACIÓN
- LA CAZA NO ESTÁ PERMITIDA, SALVO QUE SE REGULE EN EL PORN O PRUG

## • PARQUES NATURALES DECLARADOS:

- PARQUE NATURAL DE CORNALVO
- PARQUE NATURAL TAJO INTERNACIONAL

# 1. PARQUES NATURALES





## 2. RESERVAS NATURALES

**“ESPACIOS NATURALES DECLARADOS CON LA FINALIDAD DE PROTEGER LOS ECOSISTEMAS O SUS CICLOS Y PROCESOS ECOLÓGICOS, DE LAS COMUNIDADES O DE LOS ELEMENTOS BIOLÓGICOS, QUE POR SU RAREZA, FRAGILIDAD, IMPORTANCIA O SINGULARIDAD, MERECEN UNA VALORACIÓN ESPECIAL”**

### **LIMITACIONES ESPECIALES:**

- **EXPLOTACIÓN DE RECURSOS LIMITADA, SALVO CUANDO SEA COMPATIBLE CON LA CONSERVACIÓN DE LOS VALORES A PROTEGER.**

- **CON CARÁCTER GENERAL, ESTÁ PROHIBIDA LA RECOLECCIÓN DE MATERIAL BIOLÓGICO O GEOLÓGICO, SALVO EXCEPCIONES POR RAZONES DE INVESTIGACIÓN O EDUCACIÓN.**

- **RESERVAS NATURALES DECLARADAS:**

- RESERVA NATURAL GARGANTA DE LOS INFIERNOS**

## 2. RESERVAS NATURALES

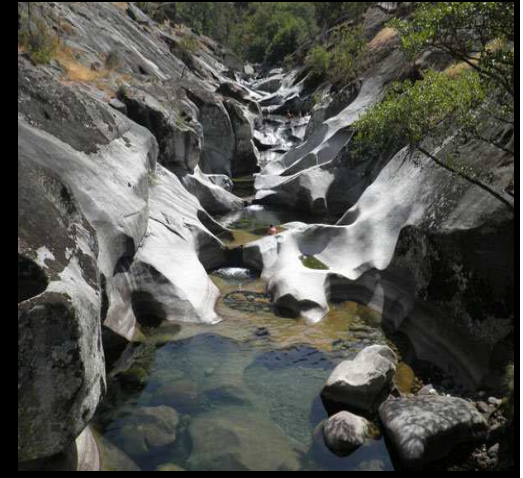

### 3. MONUMENTOS NATURALES

**“ESPACIOS DE DIMENSIONES REDUCIDAS O ELEMENTOS DE LA NATURALEZA CONSTITUIDOS BÁSICAMENTE POR FORMACIONES DE NOTORIA SINGULARIDAD, RAREZA O BELLEZA, QUE MEREcen SER OBJETO DE UNA PROTECCIÓN ESPECIAL”**

**SE INCLUYEN TAMBIÉN FORMACIONES GEOLÓGICAS, YACIMIENTOS PLAEONTOLÓGICOS Y OTROS ELEMENTOS DE LA GEA CON INTERÉS ESPECIAL POR SUS VALORES**

- **MONUMENTOS NATURALES DECLARADOS:**
  - **LOS BARRUECOS**
  - **MINA DE LA JAYONA**
  - **CUEVA DE CASTAÑAR DE IBOR**
  - **CUEVAS DE FUENTES DE LEÓN**

# 3. MONUMENTOS NATURALES



### 3. MONUMENTOS NATURALES



## 4. PAISAJES PROTEGIDOS

**“AQUELLOS LUGARES DEL MEDIO NATURAL QUE POR SUS VALORES ESTÉTICOS Y CULTURALES SEAN MERECEDORES DE UNA PROTECCIÓN ESPECIAL”**

**“SE VALORARÁ ESPECIALMENTE LA CONTINUIDAD DE LOS USOS TRADICIONALES QUE ASEGUREN EL MANTENIMIENTO DE FORMACIONES VEGETALES DE FUERTE CONTENIDO CULTURAL”**

- **PAISAJES PROTEGIDOS DECLARADOS:**

- **PAISAJE PROTEGIDO MONTE VALCORCHERO (PLASENCIA)**
- **PAISAJE PROTEGIDO CASTAÑAR GALLEGO (HERVÁS)**

## 4. PAISAJES PROTEGIDOS

### PAISAJE PROTEGIDO "MONTE VALCORCHERO" (PLASENCIA)



# 4. PAISAJES PROTEGIDOS

## PAISAJE PROTEGIDO "CASTAÑAR GALLEGO" (HERVÁS)

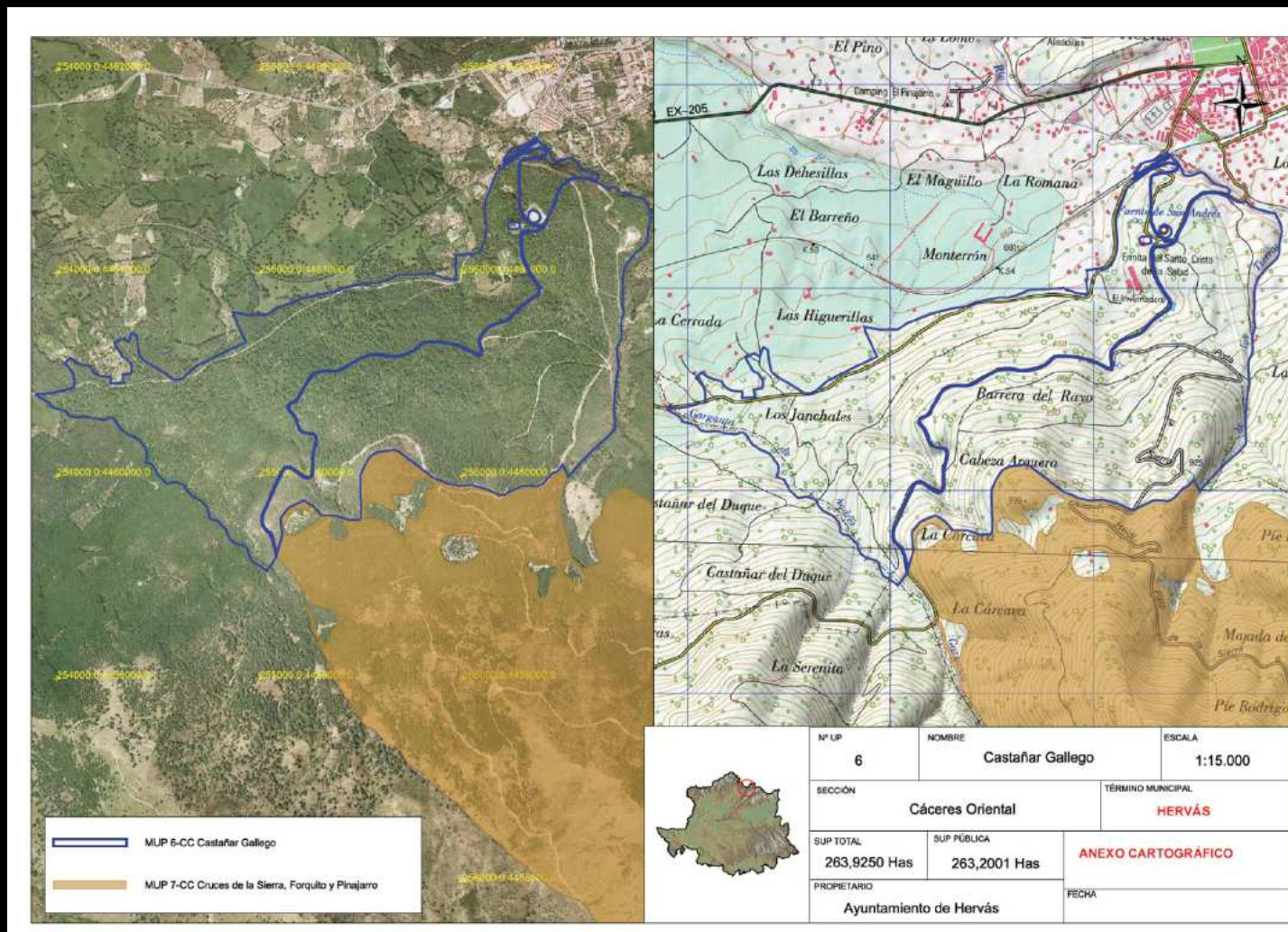



## 4. PAISAJES PROTEGIDOS

### PAISAJE PROTEGIDO "CASTAÑAR GALLEGO" (HERVÁS)



## 4. PAISAJES PROTEGIDOS

**PAISAJE PROTEGIDO DE "SIERRAS DE TENTUDÍA" (PROPUESTO EN 1996)**



## 5. ZONAS DE INTERÉS REGIONAL (ZIR)

**“AQUELLOS LUGARES DECLARADOS COMO LUGARES DE RN2000 QUE POR SUS VALORES NATURALES, ACONSEJAN TAMBIÉN SU DECLARACIÓN COMO ESPACIO NATURAL PROTEGIDO Y LA APLICACIÓN DE SU RÉGIMEN JURÍDICO”**



### •ZEC DECLARADOS EN EXTREMADURA:

- ZIR “EMBALSE DE ORELLANA Y SIERRA DE PELA”
- ZIR “LLANOS DE CÁCERES Y SIERRA DE FUENTES”
- ZIR “SIERRA GRANDE DE HORNACHOS”
- ZIR “SIERRA DE SAN PEDRO”

## 5. ZONAS DE INTERÉS REGIONAL (ZIR)



## 5. ZONAS DE INTERÉS REGIONAL (ZIR)



## 5. ZONAS DE INTERÉS REGIONAL (ZIR)



## 6. CORREDORES ECOLÓGICOS Y DE BIODIVERSIDAD

**“SON ELEMENTOS DEL PAISAJE DE EXTENSIÓN VARIABLE CUYA DISPOSICIÓN Y GRADO DE CONSERVACIÓN REVISTEN PRIMORDIAL IMPORTANCIA PARA LA FAUNA Y FLORA SILVESTRES, YA QUE PERMITEN LA CONTINUIDAD ESPACIAL DE ENCLAVES DE ESPECIAL RELEVANCIA PARA AQUELLAS, CON INDEPENDENCIA DE QUE TALES ENCLAVES HAYAN SIDO O NO DECLARADOS PROTEGIDOS”**

**EN PARTICULAR, EN LAS ZONAS IMPORTANTES PARA LA MIGRACIÓN DE LAS AVES**

**• SE DECLARARÁN PREFERENTEMENTE:**

**• CURSOS Y MASAS DE AGUA, ZONAS RIBEREÑAS, CADENAS MONTAÑOSAS, MASAS DE VEGETACIÓN, ZONAS DE LLANURA, DESLINDE DE CAMPOS, ESTANQUES Y SOTOS**

**• CORREDORES DECLARADOS:**

- CEYB “RIO ALCARRACHE”**
- CEYB “PINARES DEL RIO TIETAR”**
- CEYB “RIO GUADALUPEJO”**
- CEYB “RIO BEMBEZAR”**

## 6. CORREDORES ECOLÓGICOS Y DE BIODIVERSIDAD



"RÍO ALCARRACHE"



"PINARES DEL TIETAR"



"RÍO GUADALUPEJO"



"RÍO BEMBEZAR"



## 7. PARQUES PERIURBANOS DE CONSERVACIÓN Y OCIO

**“SON ESPACIOS RELATIVAMENTE PRÓXIMOS A LOS NÚCLEOS DE POBLACIÓN DONDE SE AUNAN LA CONSERVACIÓN DE LA NATURALEZA Y SU USO PARA ACTIVIDADES SOCIORECREATIVAS”**

**DEBERÁN ESTAR DOTADAS DE INFRAESTRUCTURAS ADECUADAS PARA SU UTILIZACIÓN INTENSIVA POR LA POBLACIÓN, SIN PONER EN PELIGRO SU CONSERVACIÓN.**

- **SE DECLARAN A INSTANCIA DE ENTIDADES LOCALES**
- **SE PRESERVARÁN PARTICULARMENTE DE CUALQUIER ACCIÓN URBANÍSTICA QUE PONGA EN RIESGO SU EXISTENCIA, LA PRESERVACIÓN DE SUS RECURSOS, LA PRÁCTICA DEL OCIO, LA CONSERVACIÓN DE LA NATURALEZA Y LA EDUCACIÓN AMBIENTAL.**

## 7. PARQUES PERIURBANO DE CONSERVACIÓN Y OCIO

### PARQUES PERIURBANOS DE CONSERVACIÓN Y OCIO DECLARADOS:

- **PPCO "LA SIERRA" (AZUAGA)**
- **PPCO "DEHESA DE MOHEDA ALTA" (NAVALVILLAR DE PELA)**
- **PPCO "LA PISÁ DEL CABALLO" (CABEZA LA VACA)**
- **PPCO "CHARCAS DE BROZAS" (BROZAS)**
- **PPCO "DEHESA DE MONTEHERMOSO" (MONTEHERMOSO)**
- **PPCO "DEHESA DE CAMADILLA DE ALMARAZ" (ALMARAZ)**
- **PPCO "DEHESA DE TRES ARROYOS" (BADAJOZ)**
- **PPCO "DEHESA BOYAL DE ACEITUNA" (ACEITUNA)**
- **PPCO "LAS QUINIENTAS" (BERLANGA)**
- **PPCO "EL CHAPARRAL" (LA ALBUERA)**
- **PPCO "LOS BASELISOS" (MAGUILLA)**

## 7. PARQUES PERIURBANOS DE CONSERVACIÓN Y OCIO



"LA PISÁ DEL CABALLO"  
Cabeza la Vaca (BA)



"LA SIERRA"  
Azuaga (BA)



"CHARCA DE BROZAS Y EGIDO"  
Brozas (CC)

## 7. PARQUES PERIURBANOS DE CONSERVACIÓN Y OCIO



"DEHESA DE TRES ARROYOS"  
Badajoz (BA)

## 7. PARQUES PERIURBANOS DE CONSERVACIÓN Y OCIO

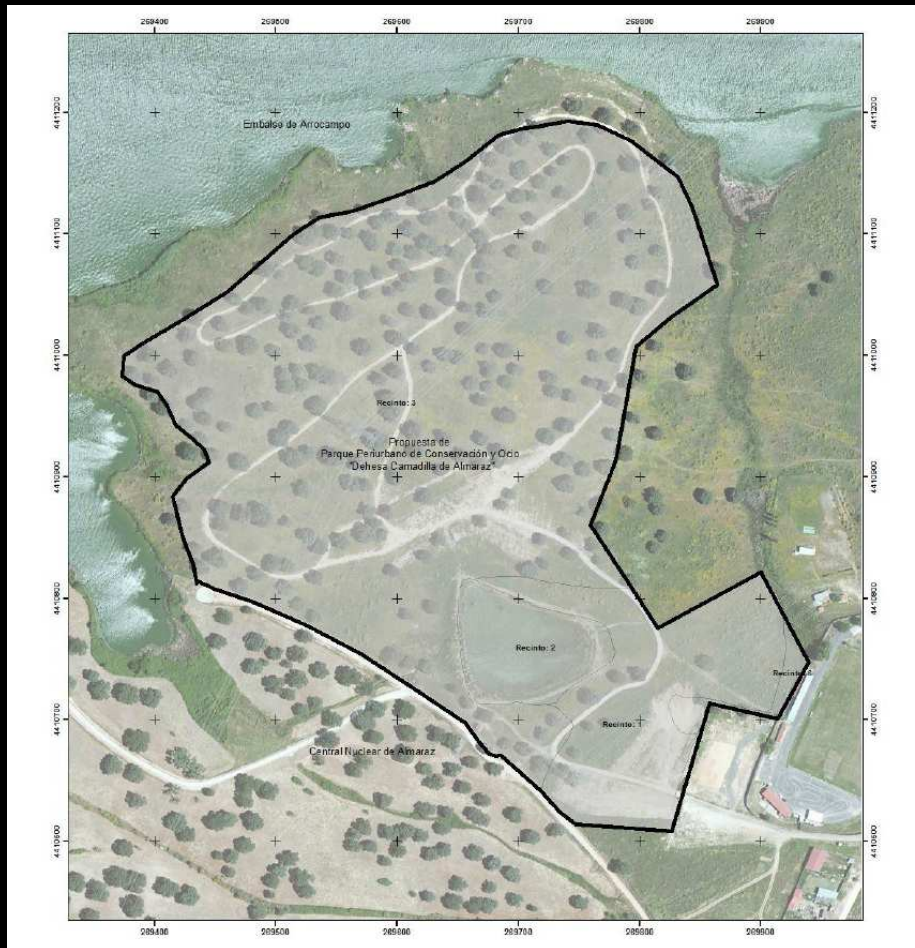

"DEHESA CAMADILLA"  
Almaraz (CC)

## 7. PARQUES PERIURBANOS DE CONSERVACIÓN Y OCIO

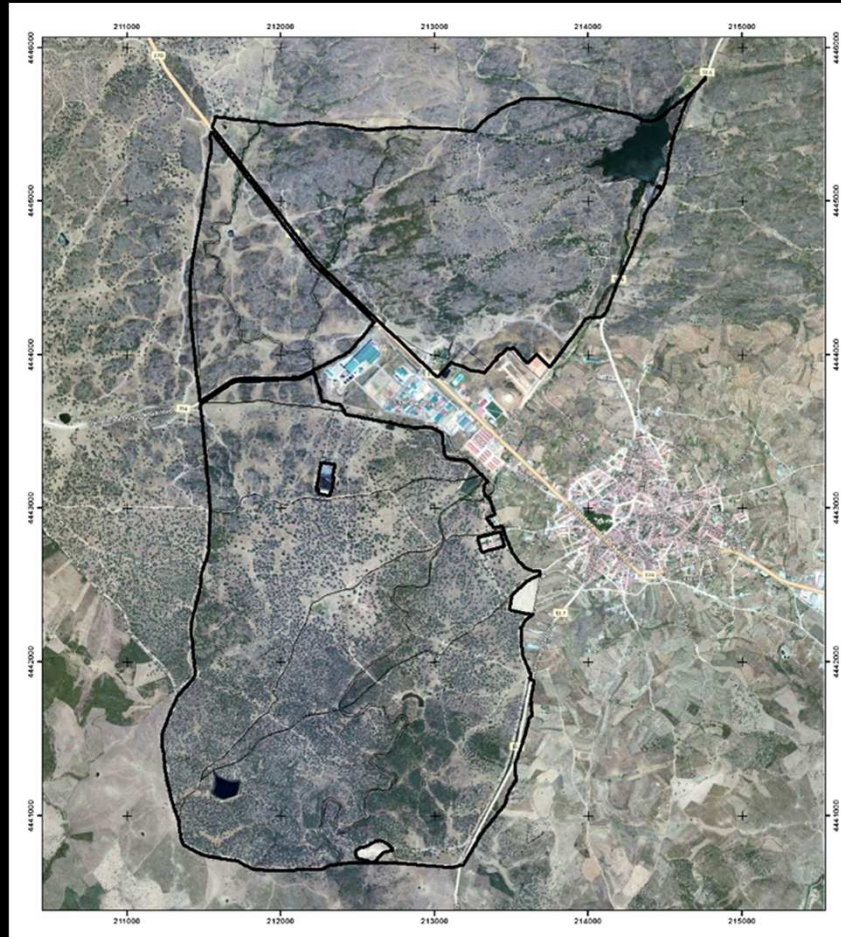

“DEHESA BOYAL DE MONTEHERMOSO”  
Montehermoso (CC)

## 7. PARQUES PERIURBANOS DE CONSERVACIÓN Y OCIO



"DEHESA BOYAL DE MONTEHERMOSO"  
Montehermoso (CC)

## 7. PARQUES PERIURBANOS DE CONSERVACIÓN Y OCIO



"DEHESA BOYAL DE ACEITUNA"  
Aceituna (CC)



## 7. PARQUES PERIURBANOS DE CONSERVACIÓN Y OCIO



"DEHESA DE MOHEDA ALTA"  
Navalvillar de Pela (BA)





A Logroñán ↗

Embalse de Moheda Alta

-  CENTRO DE INTERPRETACIÓN
-  ZONAS DE APARCAMIENTO
-  TORRE-OBSERVATORIO
-  OBSERVATORIO

0 200 400 600 800 1,000 m

## 8. LUGARES DE INTERÉS CIENTÍFICO

**“ESPACIOS AISLADOS Y DE REDUCIDAS DIMENSIONES QUE RECIBEN PROTECCIÓN POR EL INTERÉS CIENTÍFICO DE ALGUNO DE SUS ELEMENTOS NATURALES O A LA EXISTENCIA DE ESPECÍMENES O POBLACIONES ANIMALES O VEGETALES AMENAZADAS DE EXTINCIÓN O MERECEDORAS DE MEDIDAS ESPECÍFICAS DE PROTECCIÓN”**

**PUEDEN TENER DECLARACIÓN CON CARÁCTER TEMPORAL O PERMANENTE, HASTA ASEGURAR LOS MOTIVOS DE SU DECLARACIÓN**

## 8. LUGARES DE INTERÉS CIENTÍFICO

### VOLCÁN DEL GASCO



- **PROPUESTA: RED DE MICRORRESERVAS DE FLORA DE EXTREMADURA**



## 8. LUGARES DE INTERÉS CIENTÍFICO

**LIC CAÑADA DE SIERRA CALERA (LA MORERA)**

**LIC LA DEHESA DEL RINCÓN (MIRANDILLA)**

**LIC EL SIERRO (ALMARAZ)**

**LIC EL GUAPERO (NAVALVILLAR DE PELA)**

**LIC SIERRA UTRERA (LA ZARZA)**

**LIC PIEDRA FURADA (OLIVENZA)**

**LIC SIERRA DE LOS OLIVOS (LOS SANTOS DE MAIMONA)**



# 8. LUGARES DE INTERÉS CIENTÍFICO



Las orquídeas han sido admiradas por el hombre desde hace siglos. Su cultivo se ha convertido en una verdadera afición.

El entorno natural de Almaraz nos brinda la posibilidad de poder apreciar una gran variedad de estas especies. Queremos darle la bienvenida a nuestro centro y esperamos que su visita sea emocionante y sirva para conocer a estas plantas tan fascinantes y de gran belleza.

Orchids have been admired for centuries and growing them has become a popular pastime.

We are very fortunate to have many species of orchid in the natural surroundings of Almaraz, and they are a pleasure to admire. Welcome to our visitor's centre, we hope you enjoy your visit and learn a little more about these beautiful and fascinating plants.



**Horario - Opening hours**  
 De martes a sábados: de 10 h a 14 h - 17 a 20 h  
 Domingos y festivos: De 10 h a 14 h  
 Lunes cerrado  
 Tuesday to Saturday: 10:00 to 14:00 and 17:00 to 20:00  
 Sundays and bank holidays: 10:00 to 14:00  
 Closed Mondays

**Dirección - Address**  
 Urbanización Los Conquistadores  
 Calle Hernán Cortés s/n  
 10330 Almaraz (Caceres)  
 Tlf. 927 544 514  
 info@orchydarium.es

[www.orchydarium.es](http://www.orchydarium.es)

**Orchydarium**  
 Centro de Interpretación de la Orquídea de Almaraz

Extremadura, Ayuntamiento de Almaraz



Immerse yourself in a world of orchids. Whether you are a dedicated breeder or simply an interested visitor, you are sure to be delighted by our striking, modern, avant-garde surroundings and display. Our centre comprises both a display area and a greenhouse.

Find out everything you have ever wanted to know about these plants and admire the beauty and uniqueness of some of the different genera. At "Orchydarium" you will learn through experimentation, information, observation, touch and smell. Your senses will be heightened as part of an experience that makes use of several different resources.

Outside you will find our greenhouse, where we hold workshops and activities that will allow you to get some hands-on experience of growing orchids.

After you have visited our interpretation centre, you are invited to take a stroll down "The Orchid Path", a quiet nature trail that will allow you to enjoy the Almaraz countryside. On the trail you will find several information panels providing information about "El Sierro", land use, and the flora and fauna of the area.

Un centro en torno al mundo de las orquídeas, donde aficionados y público en general gozcan de un espacio asombroso, moderno y vanguardista en sus formas y contenidos. Contamos con un espacio expositivo y un invernadero.

Un Lugar donde aquellos que no están familiarizados con estas plantas la conozcan bien y admiren la belleza y singularidad de algunos de sus géneros. En Orchydarium el visitante aprenderá a través de la experimentación, el conocimiento, la observación, la manipulación y el olfato. Los sentidos serán los protagonistas durante un recorrido experiencial a través de los diferentes recursos.

En el exterior se encuentra el invernadero, donde se desarrollan talleres y actividades en contacto directo con el cultivo de la orquídea.

Tras la visita a nuestro centro de interpretación invitamos al visitante a recorrer "La Sendá de la Orquídeas", una ruta tranquila para disfrutar del paisaje de Almaraz. En su recorrido encontrará distintos soportes con información de interés sobre "El Sierro", usos del suelo, fauna y flora.



## EL SIERRO (ALMARAZ)

## 8. LUGARES DE INTERÉS CIENTÍFICO

### LIC SIERRA DEL CORDEL Y MINAS DE BURGUILLOS DEL CERRO



axinita



tremolita



vonsenita



riebeckita



magnetita



lolingita

## 8. LUGARES DE INTERÉS CIENTÍFICO

### LIC SIERRA DEL CORDEL Y MINAS DE BURGUILLOS DEL CERRO





## 9. ÁRBOLES SINGULARES

“EJEMPLARES O AGRUPACIONES CONCRETAS DE ÁRBOLES, AUTÓCTONOS O NO, EN ATENCIÓN A SUS **CARACTERÍSTICAS SINGULARES O DESTACABLES**, QUE LES HACEN ESPECIALMENTE **REPRESENTATIVOS**, ATENDIENDO A SU EDAD, TAMAÑO, HISTORIA, VALOR CULTURAL, BELLEZA, UBICACIÓN, ETC.”

INCLUYE EJEMPLARES **ÚNICOS** Y TAMBIÉN **GRUPOS DE ÁRBOLES**

PUEDEN SER ESPECIES AUTÓCTONAS O ALÓCTONAS

- **ÁRBOLES SINGULARES DECLARADOS:**

- **47 ÁRBOLES SINGULARES**

- **INVENTARIO REGIONAL DE ÁRBOLES NOTABLES**



## 9. ÁRBOLES SINGULARES

ABEDULAR DEL PUERTO DE HONDURAS

ALCORNOCQUE DE LA FRESNEDA

ALCORNOCQUE DE LOS GALAPERALES

ALCORNOCQUE EL ABUELO

ALMEZ DE LUGAR NUEVO

CASTAÑO DE LOS REALENGOS

CASTAÑO DEL CORBICHE

CASTAÑO DE CALABAZAS

CASTAÑOS DE ESCONDELOBOS

CASTAÑOS DE LA FUENTE DE  
ESCOBANCHAS

CASTAÑOS DEL TEMBLAR

CEDRO DE GATA

CINAMOMOS DEL BULEVAR DEL PILAR

CIPRÉS CALVO DE LA MIMBRE

EL PINO DE ALDEANUEVA

ENCINA DE EL ROMO O ENCINA MADRE

ENCINA LA MARQUESA

ENCINA LA NIETA

ENCINA LA SOLANA O DE SEBASTIÁN

ENCINA LA TERRONA

ENEBRO DE LAS MESTAS

LORERA DE LA TRUCHA

MADROÑA DE GUIJARROBLANCO

MAGNOLIA DE LOS DURÁN

OLIVO DE LA TAPADA

OLMEDA DE LOS BASELISOS

OLMOS DE LA ERMITA DE BELÉN

PALMERAS DEL BULEVAR DEL PILAR

PLÁTANO DEL VIVERO

QUEJIGOS DEL CHORRERO

ROBLE DE LA NAVA

ROBLE DE PRADO SANCHO

ROBLE DEL ACARREADERO

ROBLE GRANDE DE LA SOLANA

TEJOS DEL CEREZAL

## 9. ÁRBOLES SINGULARES



## 9. ÁRBOLES SINGULARES



Árbol Singular Encina "La Marquesa"

## 10. CORREDORES ECOCULTURALES (ECOITINERARIOS)

**“PODRÁN SER LAS CAÑADAS Y OTRAS VÍAS PECUARIAS, ATENDIENDO ENTRE OTROS CRITERIOS, A SU UBICACIÓN, GRADO DE CONSERVACIÓN, UTILIZACIÓN ORIGINARIA Y USOS ALTERNATIVOS”**

**“TAMBIÉN PODRÁN INCLUIRSE CAMINOS Y VÍAS DE COMUNICACIÓN, QUE POR SU HISTORIA O TRADICIÓN, TRANSITEN POR ZONAS QUE RESALTEN SUS VALORES NATURALES. DEBEN PERMITIR UN USO NO LESIVO DEL TERRITORIO O DE LAS EXPLOTACIONES AGRARIAS”**

- **LIMITACIONES:**

- **PREDOMINARÁN LOS USOS GANADEROS Y OTROS COMPLEMENTARIOS**

- **NO SE AUTORIZARÁ LA CIRCULACIÓN RODADA DE NINGÚN TIPO DE VEHÍCULO A MOTOR, SALVO PARA USO AGRÍCOLA Y GANADERO, VIGILANCIA Y MANTENIMIENTO”**

- **PROPUESTA DE CORREDOR ECOCULTURAL:**

- **CORREDOR ECOCULTURAL CAMINO DE TREVEJO A JÁLAMA**

## 10. CORREDORES ECOCULTURALES (ECOITINERARIOS)

•CORREDOR ECOCULTURAL :

**"CAMINO DE TREVEJO A JÁLAMA"**

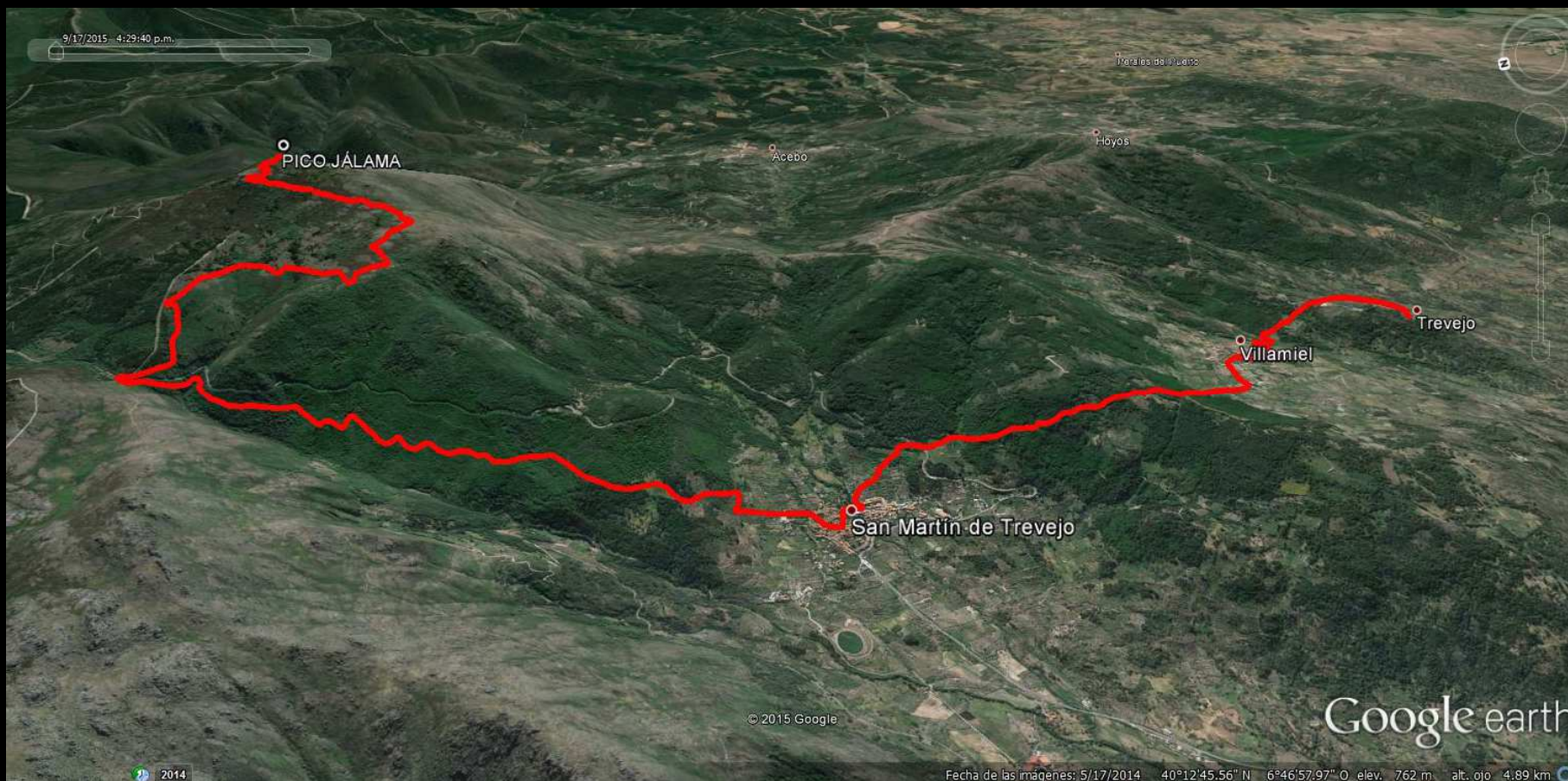

## 10. CORREDORES ECOCULTURALES (ECOITINERARIOS)

•CORREDOR ECOCULTURAL :

**“CAMINO DE TREVEJO A JÁLAMA”**



## 10. CORREDORES ECOCULTURALES (ECOITINERARIOS)

•CORREDOR ECOCULTURAL :

**“CAMINO DE TREVEJO A JÁLAMA”**





## 10. CORREDORES ECOCULTURALES (ECOITINERARIOS)

- PROPUESTA DE CORREDOR ECOCULTURAL:

### VÍA VERDE “VEGAS DEL GUADIANA-VILLUERCAS”



# 10. CORREDORES ECOCULTURALES (ECOITINERARIOS)

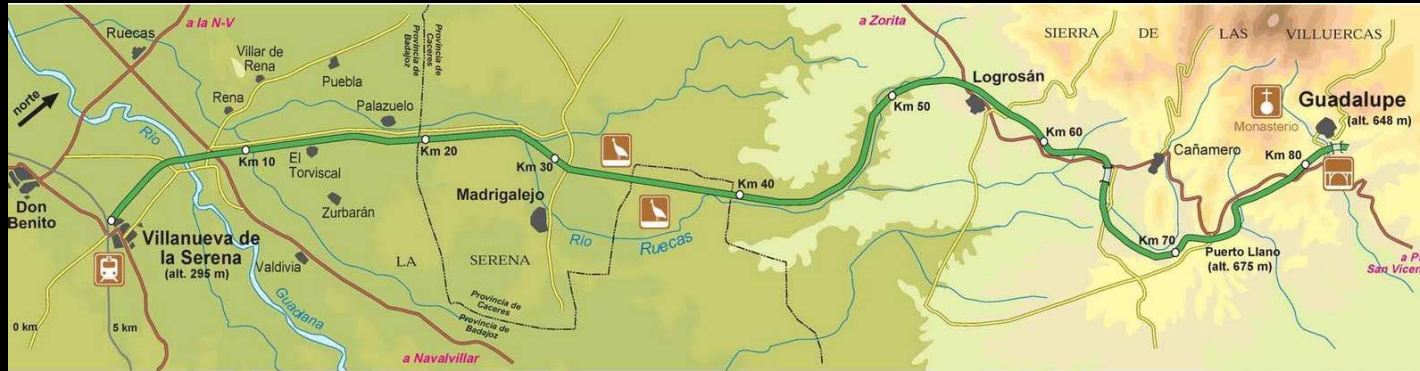



# RED NATURA 2000

## ¿QUÉ ES LA RED NATURA 2000?

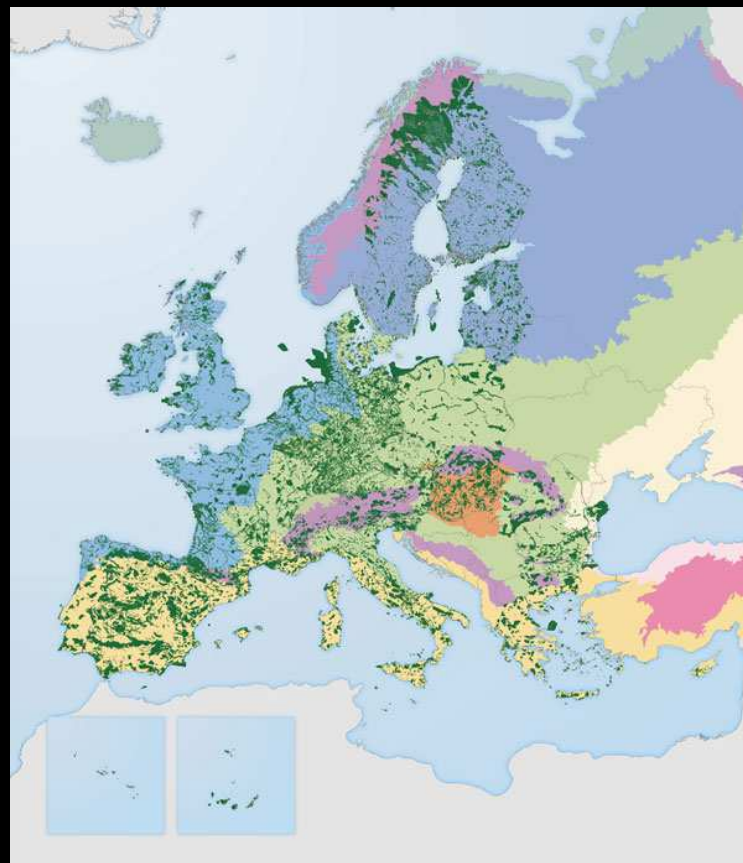

ES UNA RED EUROPEA DE ESPACIOS NATURALES DONDE  
DEBE ASEGURARSE SU PROTECCIÓN

# ¿CUÁLES SON LOS OBJETIVOS DE LA RED NATURA 2000?



## ¿CUÁLES SON LOS OBJETIVOS DE LA RED NATURA 2000?

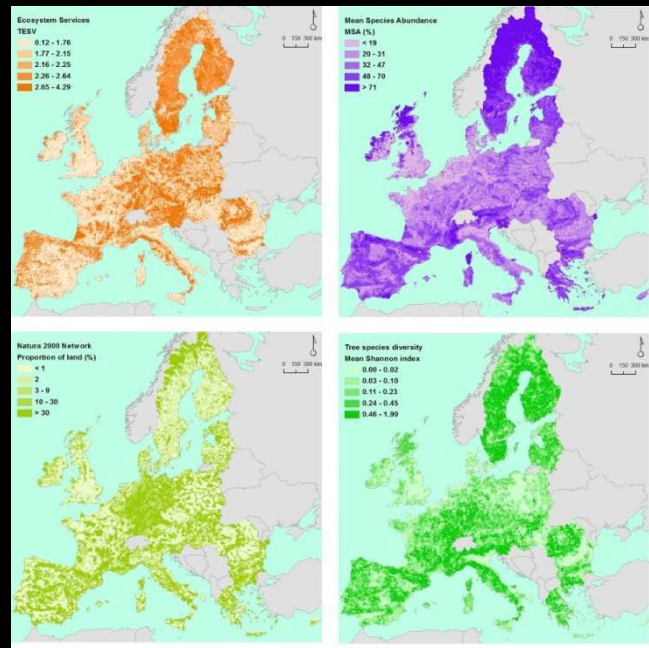

CONSERVAR LA DIVERSIDAD BIOLÓGICA Y ECOLÓGICA DE LA UNIÓN EUROPEA

GARANTIZAR UN ESTADO DE CONSERVACIÓN FAVORABLE DE LAS ESPECIES Y LOS HÁBITATS CONSIDERADOS PRIORITARIOS



# RED NATURA 2000

**DIRECTIVA DE AVES  
(2009/107/CE)**



**ZEPA**  
**(Zonas de Especial  
Protección para las Aves)**

**DIRECTIVA DE HÁBITATS  
(92/43/CEE)**



**LIC**  
**(Lugar de Importancia Comunitaria)**



**ZEC**  
**(Zonas de Especial  
Conservación)**



**DIRECTIVA DE AVES  
(2009/107/CE)**



**ZEPA**

**ZONAS DE ESPECIAL PROTECCIÓN  
PARA LAS AVES**

**DIRECTIVA DE HÁBITATS  
(92/43/CEE)**



**ZEC**

**ZONAS DE ESPECIAL  
CONSERVACIÓN**

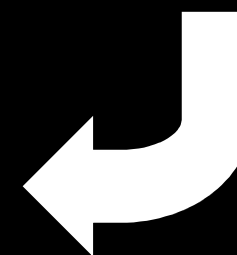
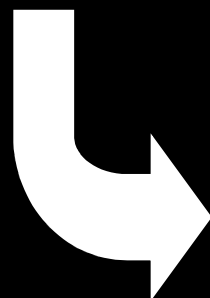



## LA RED NATURA 2000 EN EUROPA, ESPAÑA Y EXTREMADURA



27.384 espacios

1.106.600 km<sup>2</sup>

18,14%



## LA RED NATURA 2000 EN EUROPA, ESPAÑA Y EXTREMADURA



1.864 espacios

138.000 km<sup>2</sup>

27,2%



## LA RED NATURA 2000 EN EUROPA, ESPAÑA Y EXTREMADURA

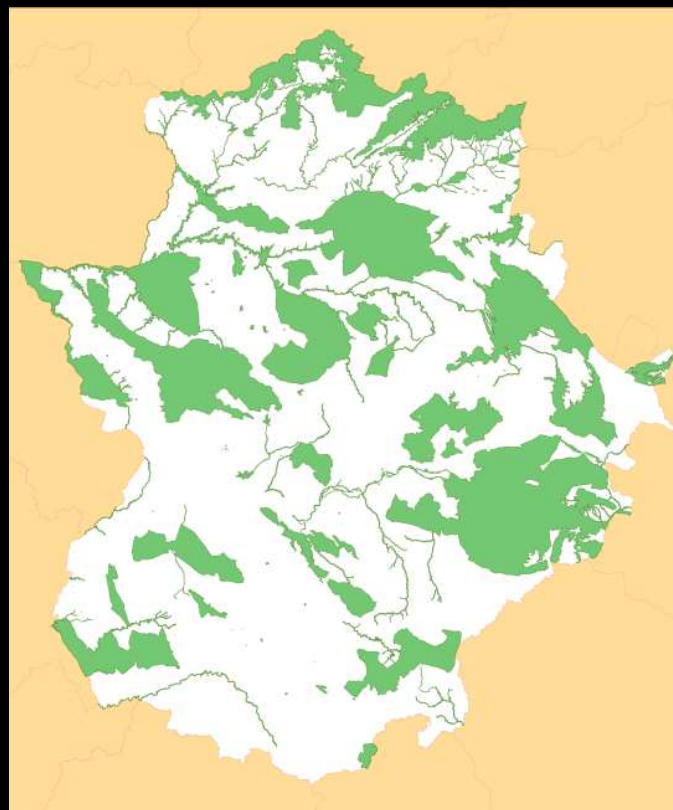

151 espacios

1.264.000 ha

30,3%



## LA RED NATURA 2000 EN EUROPA, ESPAÑA Y EXTREMADURA

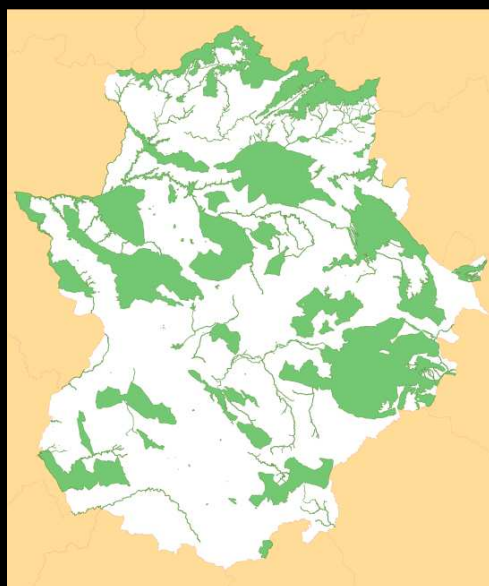

151 espacios

1.264.000 ha

30,3%



1.864 espacios

138.000 km<sup>2</sup>

27,2%

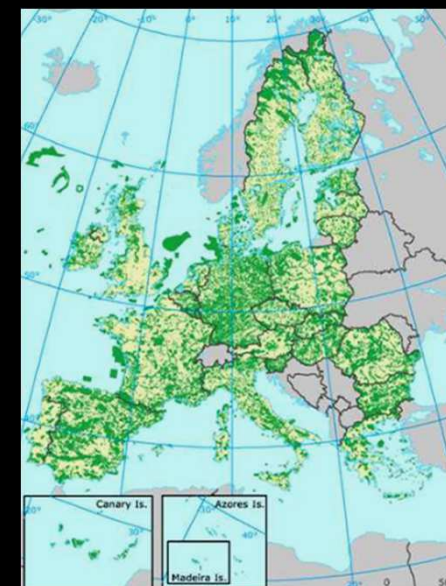

27.384 espacios

1.106.600 km<sup>2</sup>

18,14%

## PORCENTAJE DEL TERRITORIO EN CADA ESTADO MIEMBRO



ESLOVENIA	7.673	37,85%
CROACIA	20.674	36,53%
BULGARIA	38.066	34,32%
ESLOVAQUIA	14.441	29,57%
CHIPRE	1.628	28,38%
ESPAÑA	137.365	27,21%
GRECIA	35.761	27,10%
RUMANÍA	53.787	22,56%
HUNGRÍA	19.949	21,44%
PORTUGAL	19.009	20,66%
POLONIA	61.059	19,53%
ITALIA	57.137	18,96%
LUXEMBURGO	469	18,08%
ESTONIA	8.076	17,86%
ALEMANIA	55.142	15,44%
AUSTRIA	12.559	14,98%
FINLANDIA	48.851	14,45%
REP. CHECA	11.061	14,03%
SUECIA	57.409	13,84%
HOLANDA	5.563	13,40%
IRLANDA	9.222	13,12%
MALTA	40	12,88%
BÉLGICA	3.882	12,72%
FRANCIA	69.127	12,59%
LITUANIA	7.890	12,08%
LETONIA	7.449	11,53%
REINO UNIDO	20.883	8,53%
DINAMARCA	3.583	8,32%



10 PAÍSES > 20%

15 PAÍSES > 15%

## SUPERFICIE EN RED NATURA 2000 EN CADA ESTADO MIEMBRO



ESPAÑA	27,21%	137.365
FRANCIA	12,59%	69.127
POLONIA	19,53%	61.059
SUECIA	13,84%	57.409
ITALIA	18,96%	57.137
ALEMANIA	15,44%	55.142
RUMANÍA	22,56%	53.787
FINLANDIA	14,45%	48.851
BULGARIA	34,32%	38.066
GRECIA	27,10%	35.761
REINO UNIDO	8,53%	20.883
CROACIA	36,53%	20.674
HUNGRÍA	21,44%	19.949
PORTUGAL	20,66%	19.009
ESLOVAQUIA	29,57%	14.441
AUSTRIA	14,98%	12.559
REP. CHECA	14,03%	11.061
IRLANDA	13,12%	9.222
ESTONIA	17,86%	8.076
LITUANIA	12,08%	7.890
ESLOVENIA	37,85%	7.673
LETONIA	11,53%	7.449
HOLANDA	13,40%	5.563
BÉLGICA	12,72%	3.882
DINAMARCA	8,32%	3.583
CHIPRE	28,38%	1.628
LUXEMBURGO	18,08%	469
MALTA	12,88%	40



7 PAÍSES > 50.000 km<sup>2</sup>

LA RED NATURA 2000 ES LA RED DE ESPACIOS PROTEGIDOS MÁS  
EXTENSA Y COMPLEJA DEL MUNDO..... GESTIONADA CON LOS  
MISMOS CRITERIOS

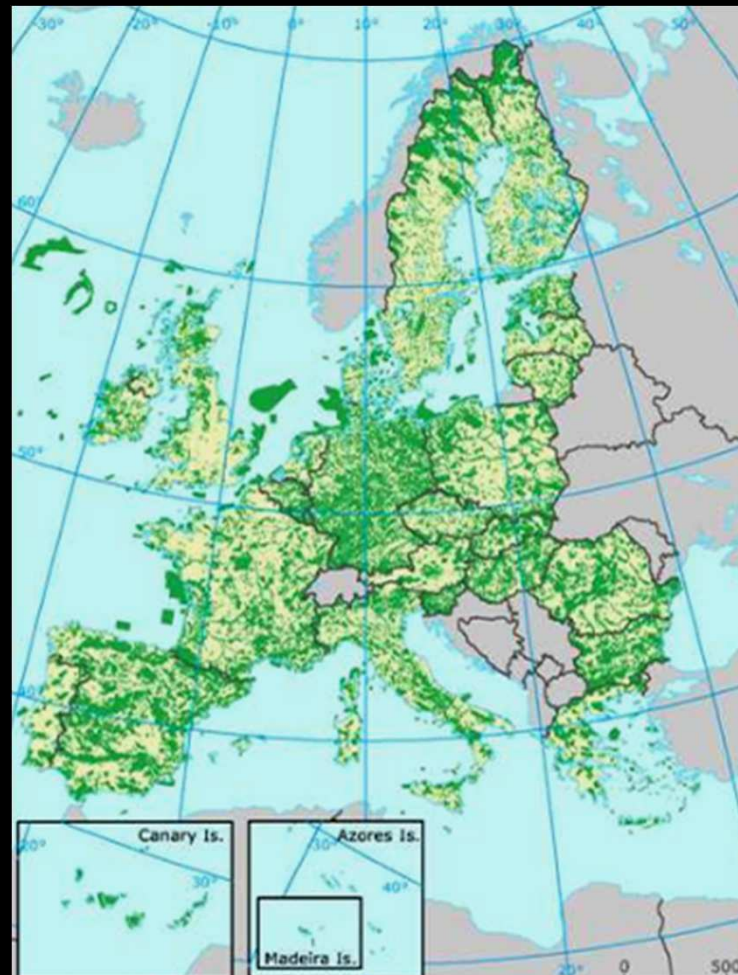

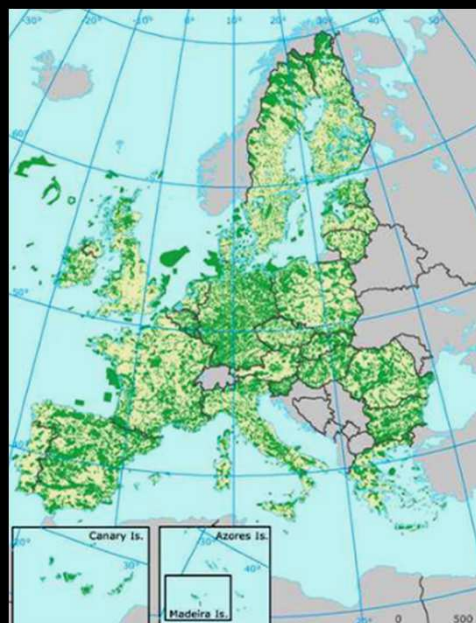

Unión Europea  
27.384 espacios  
1.106.600 km<sup>2</sup>

18,14%

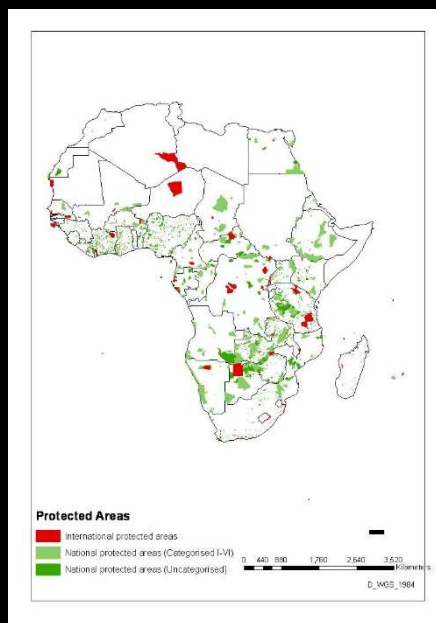

África  
1.022 espacios  
2.148.000 km<sup>2</sup>

7%

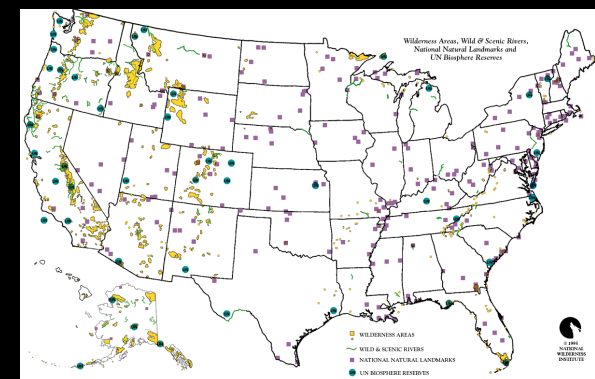

Estados Unidos  
25.800 espacios  
1.295.000 km<sup>2</sup>

14%





## RED NATURA 2000: GESTIONADA CON LOS MISMOS CRITERIOS

DIRECTIVAS IDÉNTICAS PARA TODOS LOS ESTADOS MIEMBROS Y OBJETIVOS COMUNES



**DIRECTIVA DE AVES  
(2009/107/CE)**



**ESPECIES (ZEPA)**

**DIRECTIVA DE HÁBITATS  
(92/43/CEE)**



**HÁBITATS Y ESPECIES (ZEC)**

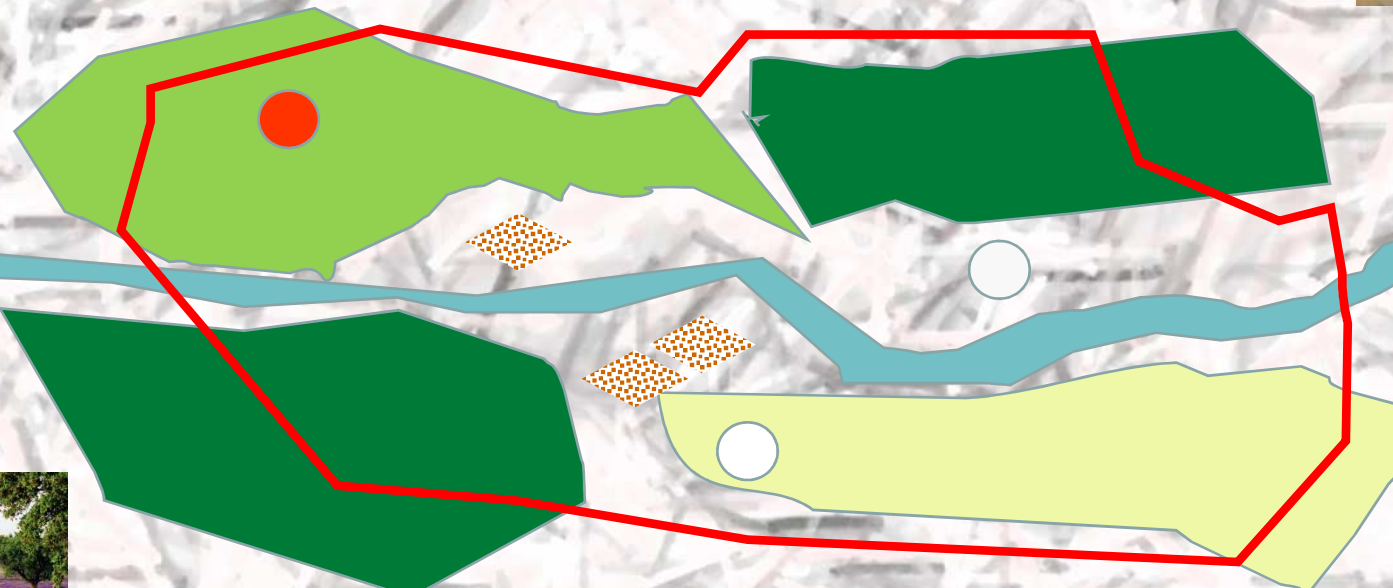

# ¿QUÉ ESPACIOS FORMAN PARTE DE RED NATURA 2000 EN EXTREMADURA?



## RED NATURA 2000 EN EXTREMADURA

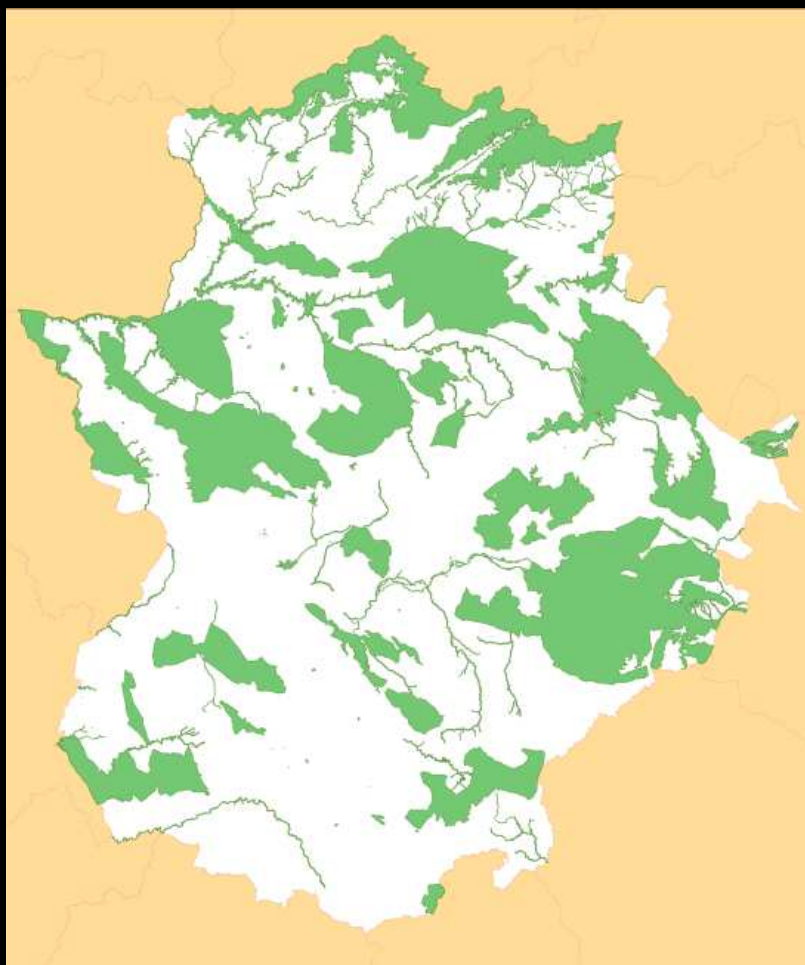

30,3% DE LA REGIÓN

1.264.288 ha

151 LUGARES

71 ZONAS DE ESPECIAL  
PROTECCIÓN PARA LAS AVES (ZEPA)

89 ZONAS DE ESPECIAL  
CONSERVACIÓN (ZEC)

## Caracterización del Espacio Natura 2000

### Selección de Elementos Clave

### Presiones y Amenazas sobre Elementos Clave

### Zonificación del Espacio



### Objetivos de Conservación

### Medidas de Conservación

Medidas Generales y Específicas del Plan Director

Medidas Específicas del Plan de Gestión del Lugar

#### (D) Directriz

Criterio que orienta la definición y ejecución de actuaciones

#### (R) Regulación

Norma de obligado cumplimiento

#### (r) recomendación

Medida no obligatoria que contribuye a la conservación

#### (A) Actuación

Medida de gestión activa competencia de la Administración



## ZEPA-ZEC DEHESAS DE MONFRAGÜE



**ZEPA-ZEC TAJO INTERNACIONAL**

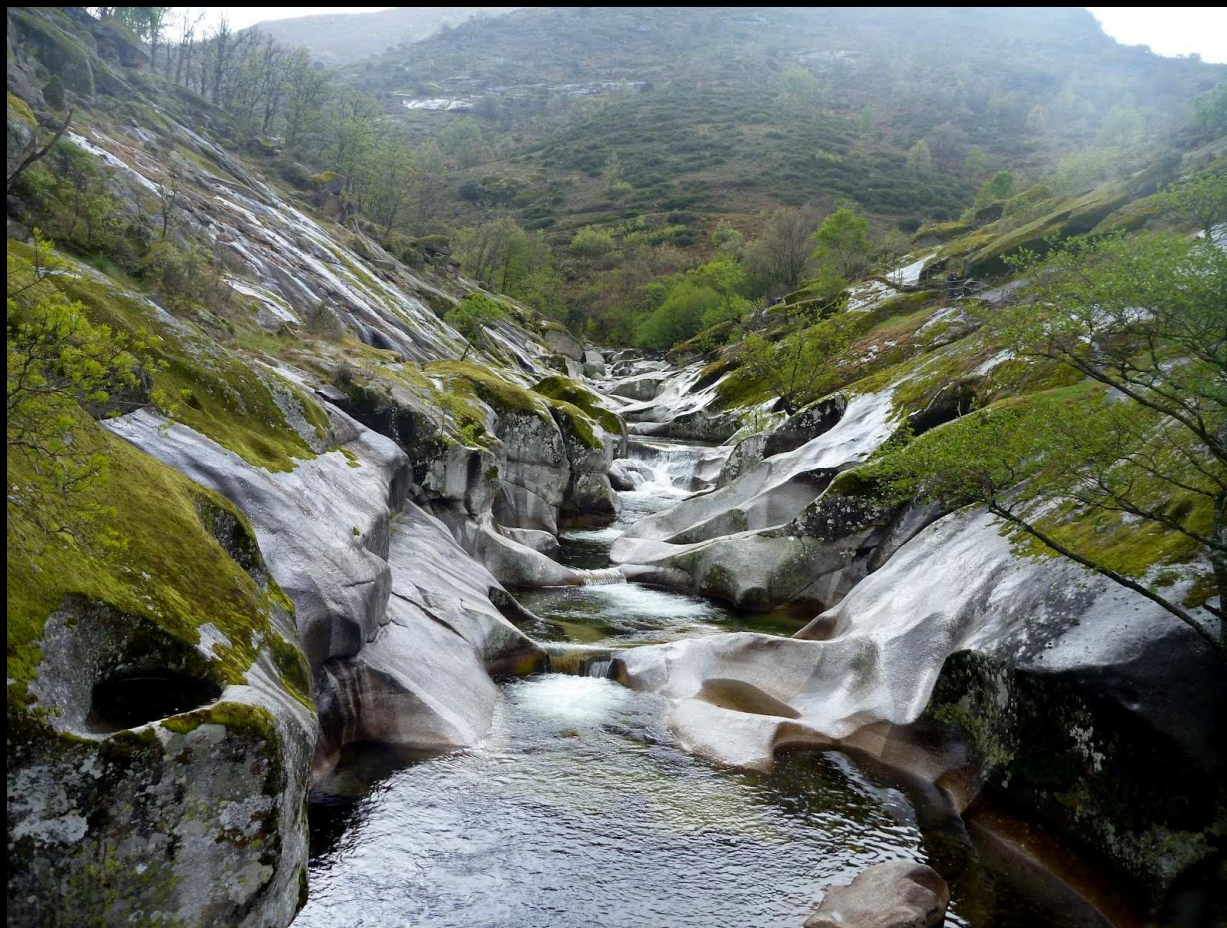

ZEC SIERRA DE GREDOS Y VALLE DEL JERTE





ZEPa-ZEC SIERRA GRANDE DE HORNACHOS



ZEPa-ZEC SIERRA DE SAN PEDRO



ZEPA-ZEC EMBALSE DE ORELLANA Y SIERRA DE PELA



## ZEPa-ZEC SIERRA DE VILLUERCAS Y VALLE DEL GUADARRANQUE



ZEPA-ZEC LAS HURDES



ZEPA-ZEC SIERRA DE GATA



ZEPa-ZEC EMBALSE DE CORNALVO Y SIERRA BERMEJA



ZEPA EMBALSE DE ALCÁNTARA





ZEPA EMBALSE DE GABRIEL Y GALÁN



ZEPA EMBALSE DE SIERRA BRAVA



ZEPA LA SERENA Y SIERRAS PERIFÉRICAS



ZEPA LLANOS DE CÁCERES Y SIERRA DE FUENTES



ZEPA LLANOS DE BROZAS



ZEPA CAMPIÑA SUR



ZEPA ARROZALES DE PALAZUELO Y GUADALPERALES



ZEPA ARROZALES DE PALAZUELO Y GUADALPERALES





ZEC RÍO JERTE



ZEC RÍO ALAGÓN



ZEC RÍO TIETAR



## ZEC REFUGIOS DE QUIRÓPTEROS

Consejería de Medio Ambiente y Rural, Políticas Agrarias y Territorio  
D.G. de Medio Ambiente  
Extremambiente

JUNTA DE EXTREMADURA

buscar... Usuario Entrar

● Novedades ● Convocatorias ● Organización ● Ayudas ● Información Pública ● Servicios

- NOVEDADES
- CONVOCATORIAS
- ORGANIZACIÓN
- AYUDAS
- FORESTAL
- CAZA Y PESCA
- CONSERVACIÓN DE LA NATURALEZA
  - ▶ Áreas Protegidas de Extremadura
  - ▶ Espacios Naturales Protegidos
  - ▶ Red Ecológica Europea NATURA 2000
  - ▶ Otras figuras de protección de espacios
  - ▶ Proyectos LIFE
  - ▶ Proyectos INTERREG
  - ▶ Atlas de biodiversidad
  - ▶ Catálogo Regional de Especies Amenazadas
  - ▶ Educación Ambiental
  - ▶ Obras y actuaciones del Servicio de Conservación de la Naturaleza
  - ▶ Seguimiento de AVES
  - ▶ Fragmentación de hábitats
- PROTECCIÓN AMBIENTAL
- PREVENCIÓN Y EXTINCIÓN DE INCENDIOS FORESTALES
- AGENTES MEDIO NATURAL
- INFORMACIÓN PÚBLICA
- SERVICIOS
- Intranet

### Áreas Protegidas de Extremadura

Según la Ley 8/1998, de 26 de junio, de Conservación de la Naturaleza y Espacios Naturales de Extremadura, modificada por la Ley 9/2006, de 23 de diciembre, la Red de Áreas Protegidas de Extremadura está formada por:

<u>Espacios Naturales Protegidos</u>	<u>Red Ecológica Europea NATURA 2000</u>
Parques Naturales	Zonas de Especial Protección para las Aves
Reservas Naturales	Lugares de Importancia Comunitaria
Monumentos Naturales	Zonas de Especial Conservación
Paisajes Protegidos	
Zonas de Interés Regional (ZIR)	<u>Otras figuras de protección de espacios</u>
Corredores Ecológicos y de Biodiversidad	Parque Nacional de Monfragüe
Parques Periurbanos de Conservación y Ocio	Reserva de la Biosfera de Monfragüe
Lugares de Interés Científico	Zonas Ramsar
Árboles Singulares	
Corredores Ecoculturales	

- **NOVEDAD** Decreto 110/2015, de 19 de mayo, por el que se regula la red ecológica europea Natura 2000 en Extremadura. **Anuncio en el DOE (pdf de 600 megas; se recomienda guardar enlace como) - Anexo V (planes desglosados)**
- **DECRETO 210/2009**, de 4 de septiembre, por el que se crea el Consejo de la Red de Áreas Protegidas de Extremadura.
- **RESOLUCIÓN** de 9 de octubre de 2009, de la Dirección General del Medio Natural, por la que se ordena la publicación del Acuerdo n.º 1/2009 sobre aprobación del Reglamento de Régimen Interior del Consejo de la Red de Áreas Protegidas de Extremadura.
- **DECRETO 219/2012**, de 2 de noviembre, por el que se incluyen terrenos en el Espacio Natural Protegido Corredor Ecológico y de Biodiversidad "Entorno de los Pinares del Tiétar" y se descalifican otros.





# PROGRAMA Sociedad y Áreas Protegidas 2020

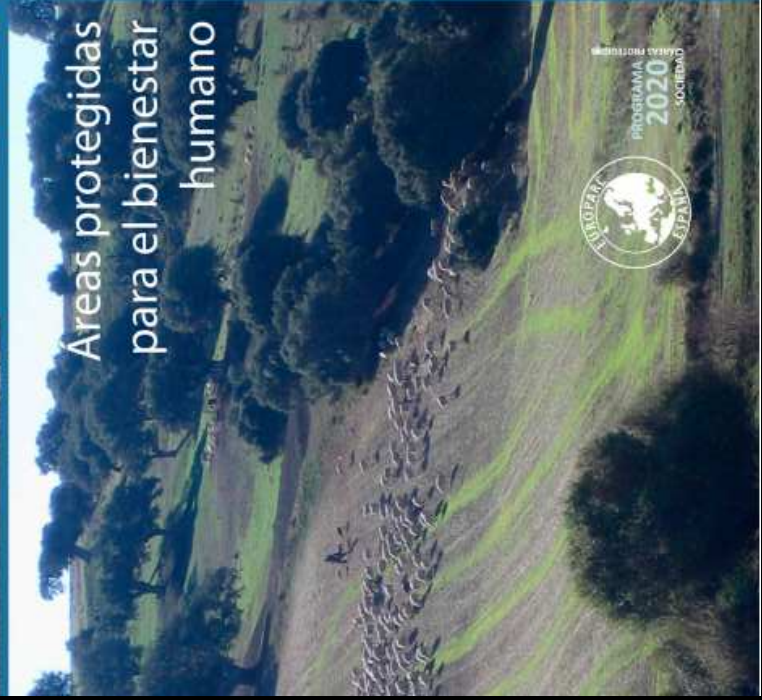

## Áreas protegidas para el bienestar humano







PROGRAMA  
2020  
SOCIEDAD

# Manual 11

Serie de manuales EUROPARC-España  
Programa de trabajo para las áreas  
protegidas 2009-2013

Proyectos de ordenación de montes  
**Herramientas para la conservación  
en los espacios protegidos**



Modelo	ISLA	RED ECOLOGICA	PAISAJE	SOCIOECOLOGICO
	 <p>Naturaleza por sí misma a pesar de la sociedad APs como islas del territorio</p>	 <p>Naturaleza interconectada a pesar de la sociedad APs en redes ecológicas</p>	 <p>Naturaleza para la sociedad APs y su entorno</p>	 <p>Sociedad en la naturaleza Sociedad, Áreas Protegidas y territorio</p>
PERIODOS	Antes de los 70's	80-90's	2000's	Actualidad

El área protegida es un concepto en transición como se pone de manifiesto cuando se analiza su evolución en relación a los cambios en la percepción de la naturaleza; desde el modelo inicial de áreas protegidas como islas en el territorio, a su plena integración en el territorio conceptualizado como un sistema socioecológico o socioecosistema (sociedad y áreas protegidas para el bienestar humano). Fuente: Modificado de Montes y Palomo, 2015.

## ASPECTOS NEGATIVOS

DIMENSIÓN ECOLÓGICA	<p>Persisten las presiones que amenazan la conservación de la biodiversidad. Vacíos de conocimiento (especialmente en el medio marino). Insuficiente desarrollo de sistemas de seguimiento y evaluación de resultados.</p>
DIMENSIÓN TERRITORIAL	<p>Representatividad incompleta (especialmente los ecosistemas fluviales, litorales y marinos). Insuficiente integración territorial y coordinación de las políticas sectoriales. Falta de conectividad. Desarrollo incompleto de instrumentos de planificación.</p>
DIMENSIÓN SOCIAL	<p>Insuficiente apoyo social (falta de integración del conocimiento local, insuficiente participación, percepción de imposición legal). Poco desarrollo de fórmulas de gestión concertada. Falta de incorporación de valores inmateriales.</p>
DIMENSIÓN ECONOMICA	<p>Dependencia de los presupuestos públicos, habitualmente insuficientes. Escasa utilización de otros instrumentos económicos, y especialmente de la fiscalidad. Falta de capacitación en los equipos técnicos para atraer financiación privada.</p>
DIMENSIÓN POLÍTICA	<p>Escasa ambientalización de las políticas sectoriales. Insuficiente complicitad municipal. Conflictos competenciales, dificultades para la coordinación. Falta de relevancia en la agenda política.</p>
DIMENSIÓN INSTITUCIONAL Y ORGANIZATIVA	<p>Precariedad en los equipos de gestión. Mecanismos administrativos muy rígidos. Falta de coordinación interadministrativa. Marco institucional no adaptado a trabajar con alianzas privadas. Sesgo hacia los instrumentos normativos impositivos, más que a los concertados. Insuficiente vigilancia (especialmente en áreas marinas) en momentos de crisis económica. Insuficiente transferencia de conocimiento desde la investigación a la gestión.</p>



## ASPECTOS POSITIVOS

Se han conservado hábitats y especies que habrían desaparecido o se habrían degradado sin áreas protegidas.  
Se han recuperado poblaciones de especies amenazadas o de especial interés.

Son herramientas eficaces para evitar procesos de ocupación irreversible del suelo (control de procesos urbanísticos).  
Son áreas núcleo para la conectividad en redes ecológicas.

Son herramientas de comunicación, concienciación y sensibilización a favor de la conservación.  
Aportan relevantes valores inmateriales y proporcionan salud a la sociedad.  
Contribuyen al mantenimiento de usos y conocimientos tradicionales.

Aportan valor a los territorios, apoyo al desarrollo socioeconómico, impulsores de turismo vinculado a los valores naturales y culturales del territorio.  
Análisis económico con una perspectiva amplia.

Apoyo de los movimientos ecologistas y del mundo científico.  
Espacios para mejorar el conocimiento científico y técnico.  
En ciertos momentos y lugares, ha sido una política prioritaria para la conservación.

Equipos humanos con gran capacidad de trabajo, vocación y formación técnica especializada.  
Bases jurídicas, instrumentos de planificación y gestión, de gran potencial y envergadura.  
Marco legal consolidado y adecuadamente articulado a escala europea.  
Experiencias de éxito y conjunto de buenas prácticas de efectos demostrativos.

DIMENSIÓN  
ECOLÓGICA

DIMENSIÓN  
TERRITORIAL

DIMENSIÓN  
SOCIAL

DIMENSIÓN  
ECONÓMICA

DIMENSIÓN  
POLÍTICA

DIMENSIÓN  
INSTITUCIONAL Y  
ORGANIZATIVA



Gracias